

乘用车监测月报

2012年第02期（总第62期）

 中国汽车动态网 www.chinaauto.net

2012年12月31日

宏观经济监测	3
国内生产总值（GDP）	3
全国居民消费价格指数（CPI）	3
工业品出厂价格指数（PPI）	4
制造业采购经理人指数（PMI）	4
民间固定资产投资和固定资产投资（不含农户）增速	5
工业增加值增长	5
消费者信心指数	6
社会消费品零售总额	6
乘用车行业监测	7
2012年1-11月乘用车销量监测	7
乘用车分车型监测	8
2012年1-11月轿车销量监测	9
2012年1-11月SUV销量监测	10
2012年1-11月MPV销量监测	11
2012年1-11月交叉型乘用车销量监测	12
乘用车分系别监测	13
2012年1-11月乘用车分系别销量监测	13
2012年1-11月轿车分系别销量监测	14
2012年1-11月SUV分系别销量监测	15
2012年1-11月MPV分系别销量监测	16
2012年1-11月自主品牌乘用车销量监测	17
2012年1-11月日系品牌乘用车销量监测	18
2012年1-11月德系品牌乘用车销量监测	19
2012年1-11月美系品牌乘用车销量监测	20
2012年1-11月韩系品牌乘用车销量监测	21
2012年1-11月法系品牌乘用车销量监测	22
乘用车分企业监测	23
2012年1-11月上海通用乘用车销量监测	23
2012年1-11月上汽通用五菱乘用车销量监测	27
2012年1-11月一汽大众乘用车销量监测	30
2012年1-11月上海大众乘用车销量监测	34
2012年1-11月东风日产乘用车销量监测	38
2012年1-11月北京现代乘用车销量监测	40
2012年1-11月重庆长安乘用车销量监测	43
2012年1-11月一汽丰田乘用车销量监测	47
2012年1-11月奇瑞汽车乘用车销量监测	50

2012年1-11月长安福特马自达乘用车销量监测	54
乘用车分品牌监测	56
轿车品牌监测	56
2012年1-11月朗逸销量监测	56
2012年1-11月帕萨特领驭销量监测	57
2012年1-11月凯越销量监测	57
2012年1-11月科鲁兹销量监测	58
2012年1-11月宝来销量监测	58
2012年1-11月捷达销量监测	59
2012年1-11月悦动销量监测	59
2012年1-11月瑞纳销量监测	60
2012年1-11月明锐销量监测	60
2012年1-11月别克英朗 GT 销量监测	61
SUV 品牌监测	61
2012年1-11月途观销量监测	61
2012年1-11月 CR-V 销量监测	62
2012年1-11月哈弗 H 销量监测	62
2012年1-11月逍客销量监测	63
2012年1-11月现代 IX35 销量监测	63
2012年1-11月 RAV4 销量监测	64
2012年1-11月奥迪 Q5 销量监测	64
2012年1-11月汉兰达销量监测	65
2012年1-11月途胜销量监测	65
2012年1-11月瑞虎销量监测	66
MPV 品牌监测	66
2012年1-11月菱智销量监测	66
2012年1-11月景逸销量监测	67
2012年1-11月别克 GL8 销量监测	67
2012年1-11月江淮瑞风销量监测	68
2012年1-11月森雅销量监测	68
2012年1-11月途安销量监测	69
2012年1-11月帅客销量监测	69
2012年1-11月奥德赛销量监测	70
2012年1-11月普利马销量监测	70
2012年1-11月阁瑞斯销量监测	71
乘用车企业动态	71

网 址：www.chinaauto.net

责任编辑：李佳

电子邮箱：chinaauto@chinaauto.gov.cn

地 址：辽宁省沈阳市市府大路 187 号

单 位：中国汽车动态网研究中心

电 话：024-31318709

传 真：024-22830388 31318788

邮 编：110002

宏观经济监测

国内生产总值 (GDP)

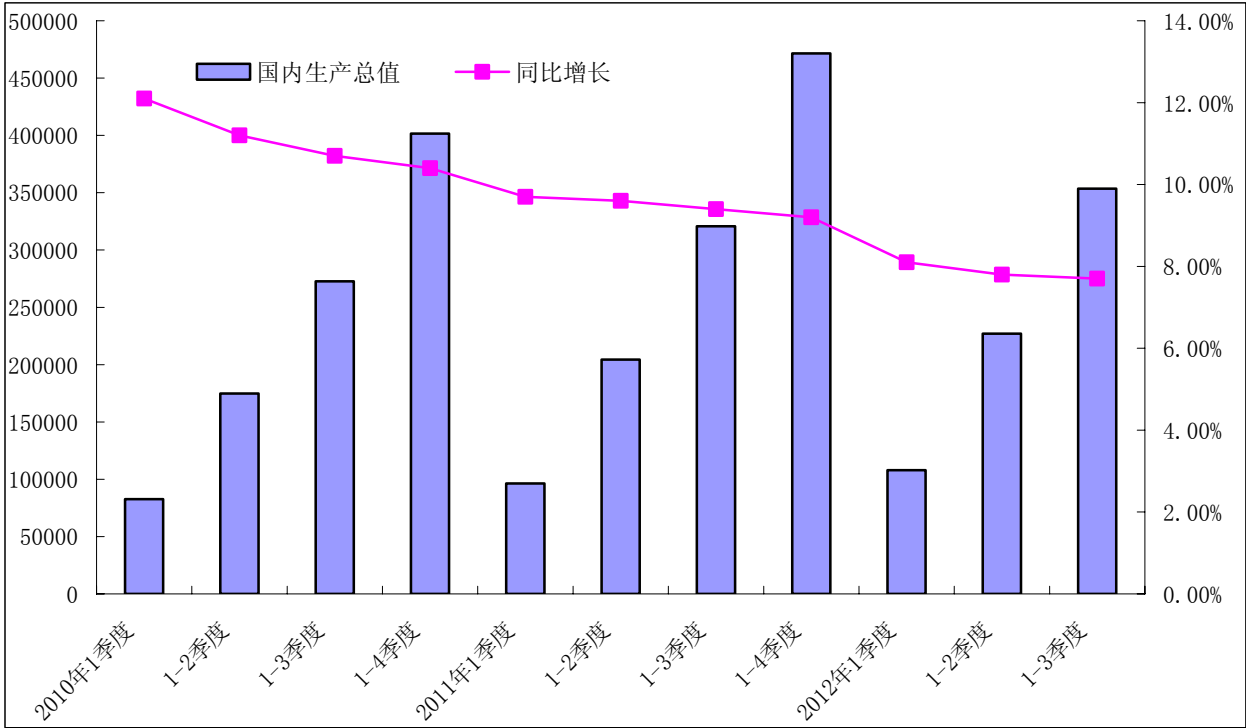

全国居民消费价格指数 (CPI)

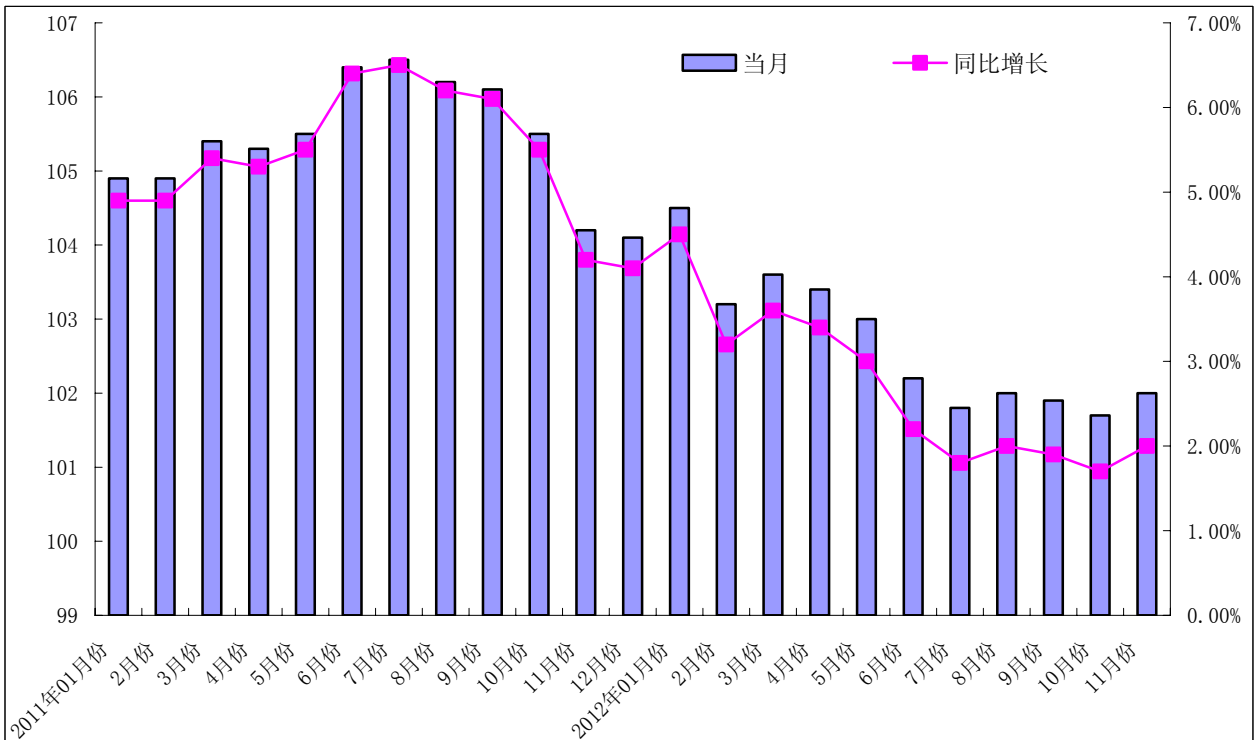

工业品出厂价格指数 (PPI)

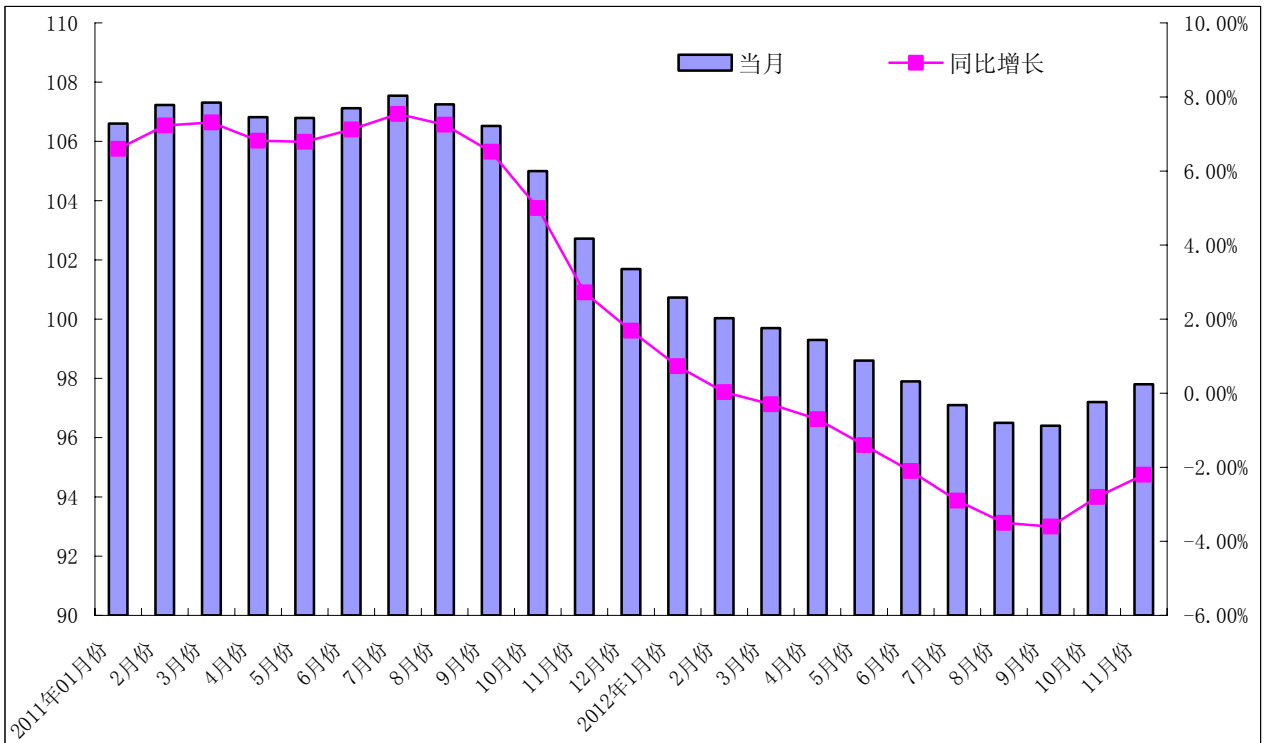

制造业采购经理人指数 (PMI)

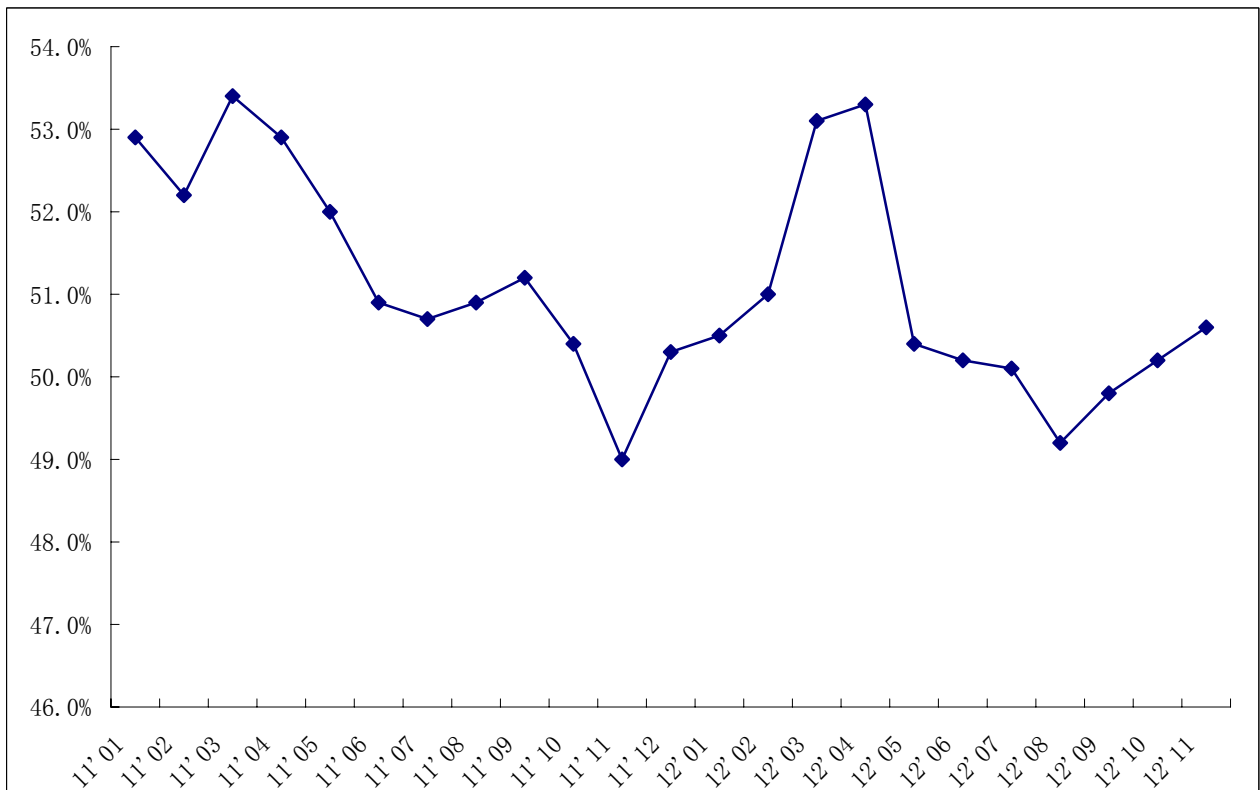

民间固定资产投资和固定资产投资（不含农户）增速

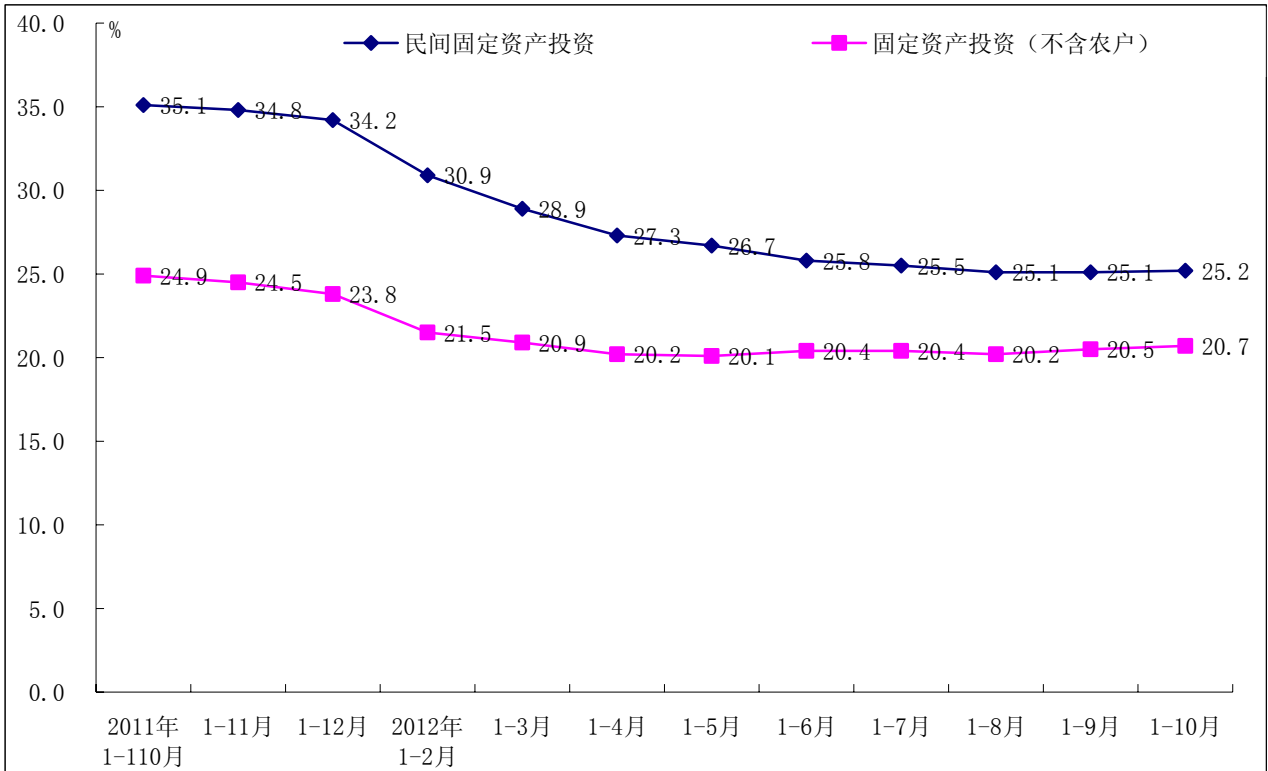

工业增加值增长

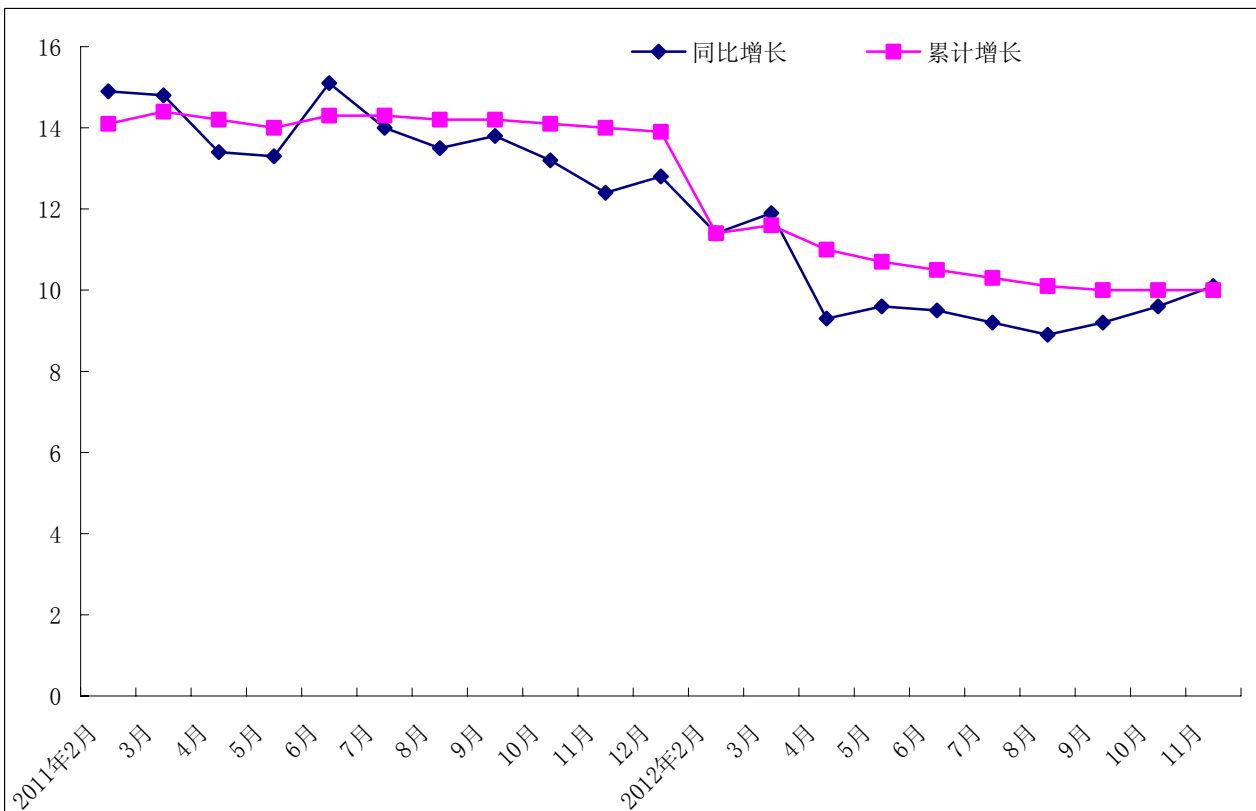

消费者信心指数

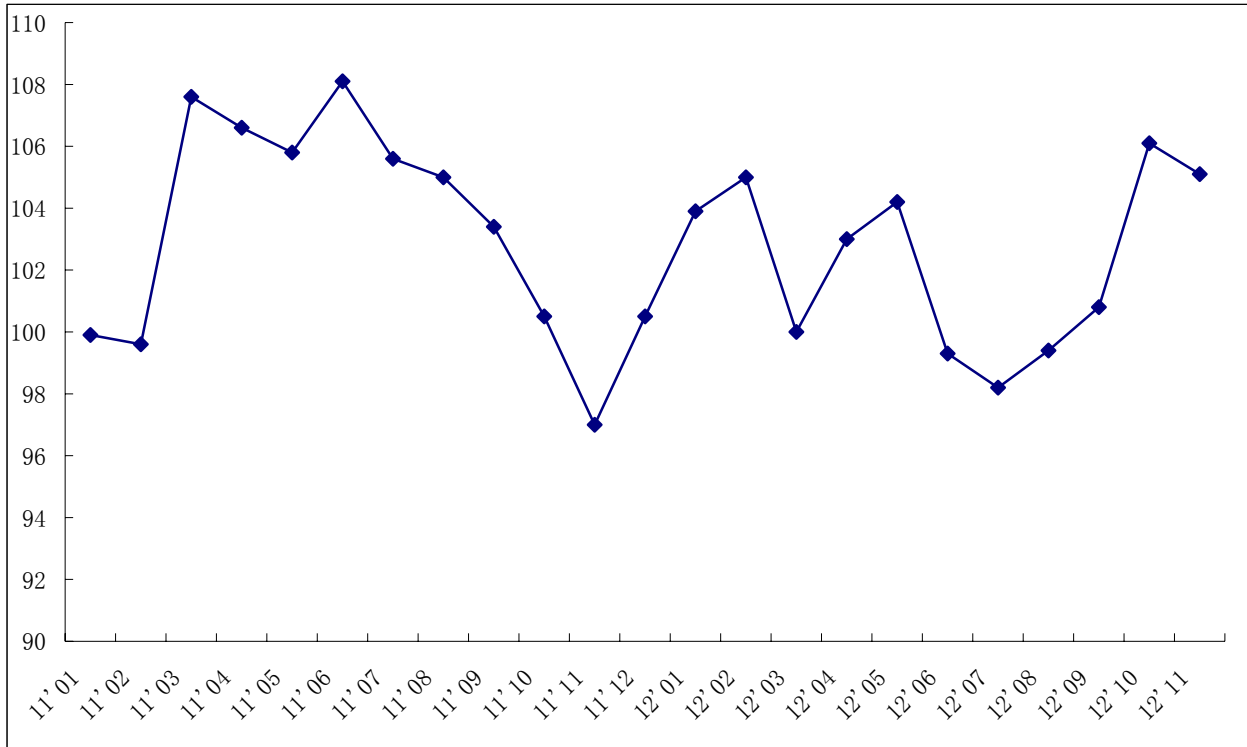

社会消费品零售总额

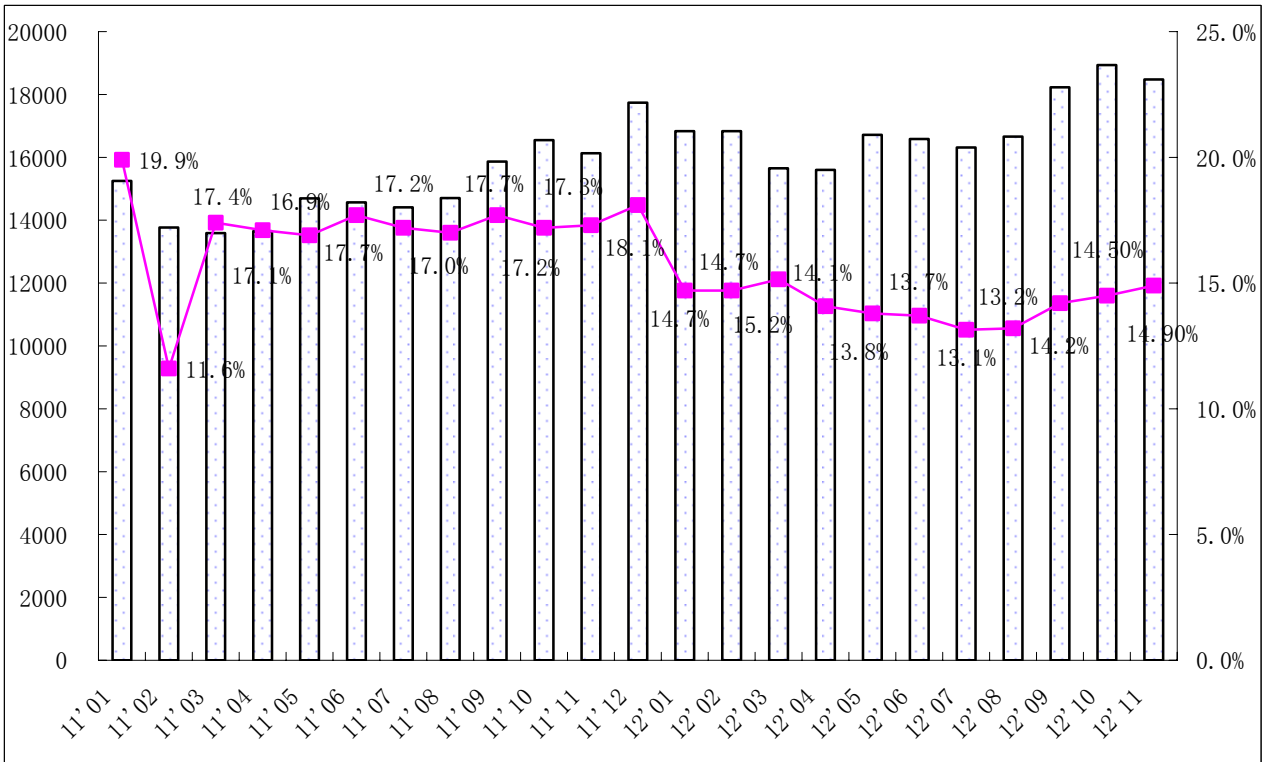

乘用车行业监测

2012年1-11月乘用车销量监测



图 1: 2005-2012 年 1-11 月乘用车销量走势



图 2: 2005-2012 年乘用车月度产量走势

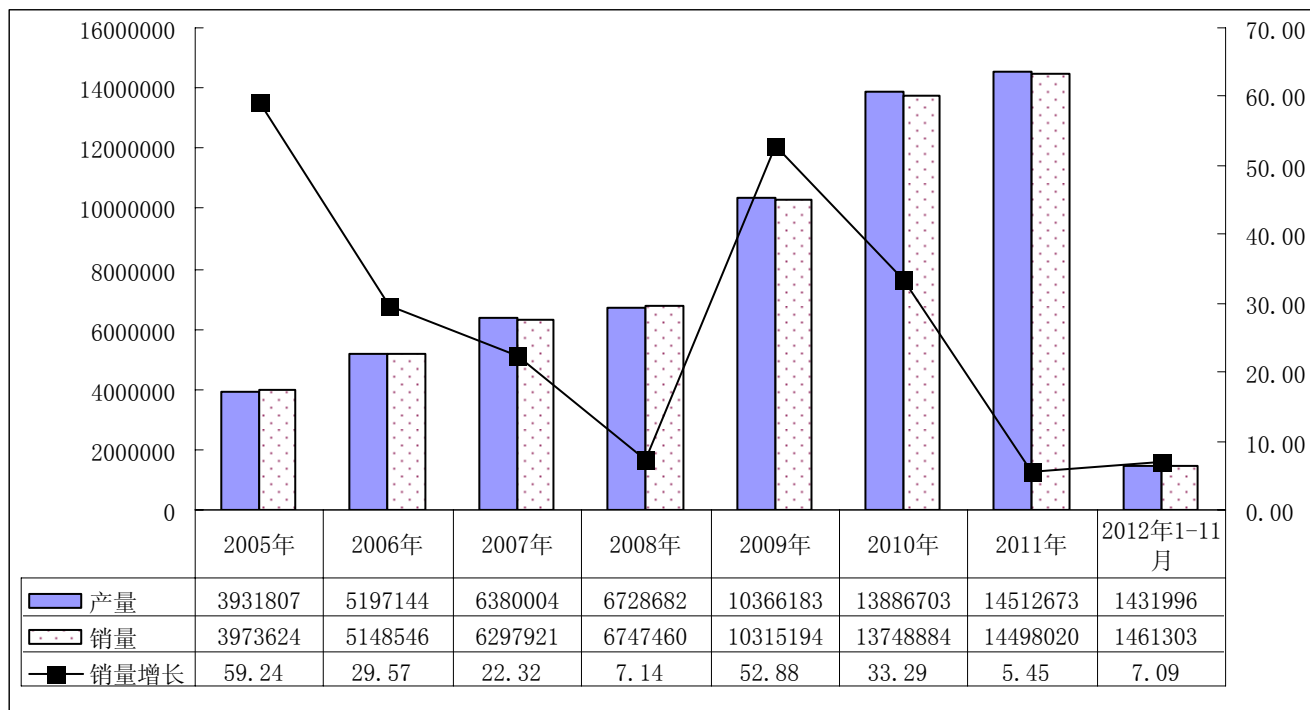

图 3：2005-2012 年乘用车月度销量走势

乘用车分车型监测

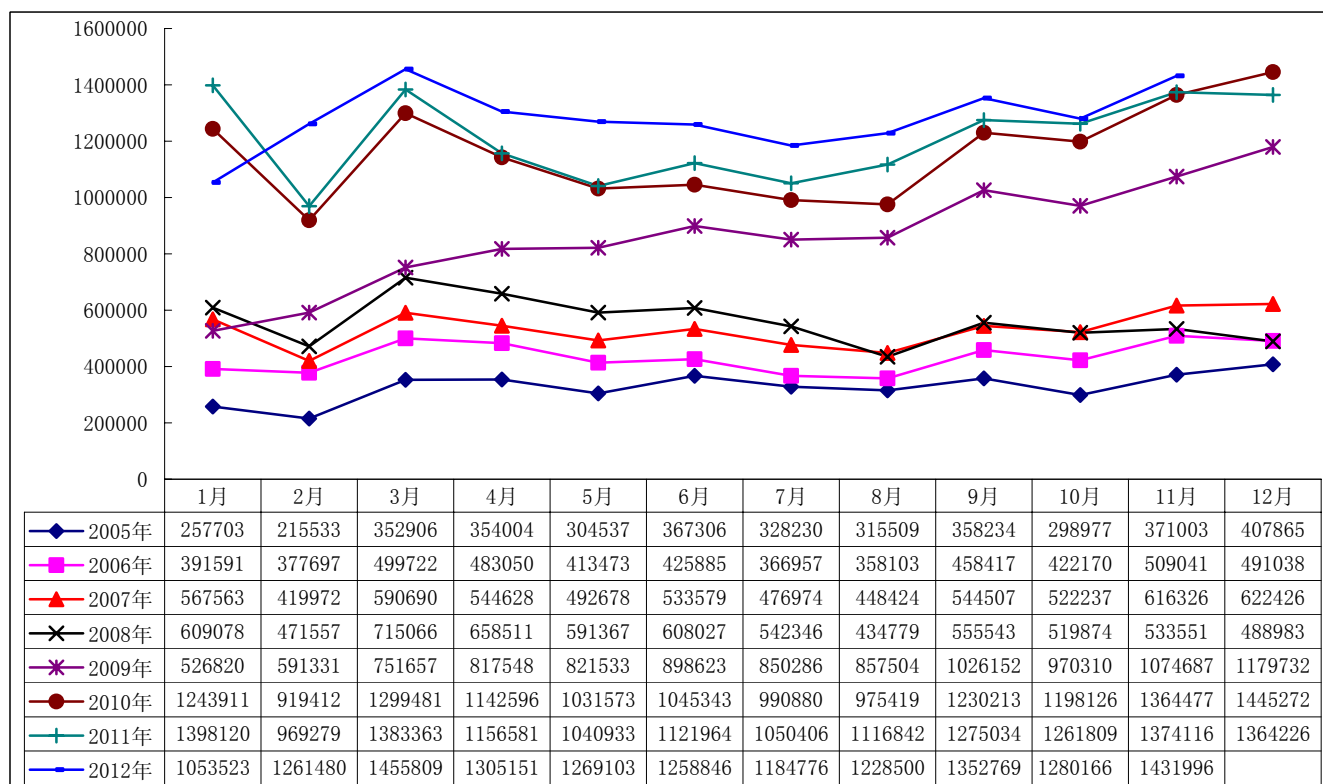

图 4：2005-2012 年 1-11 月乘用车分车型销量及同比增长

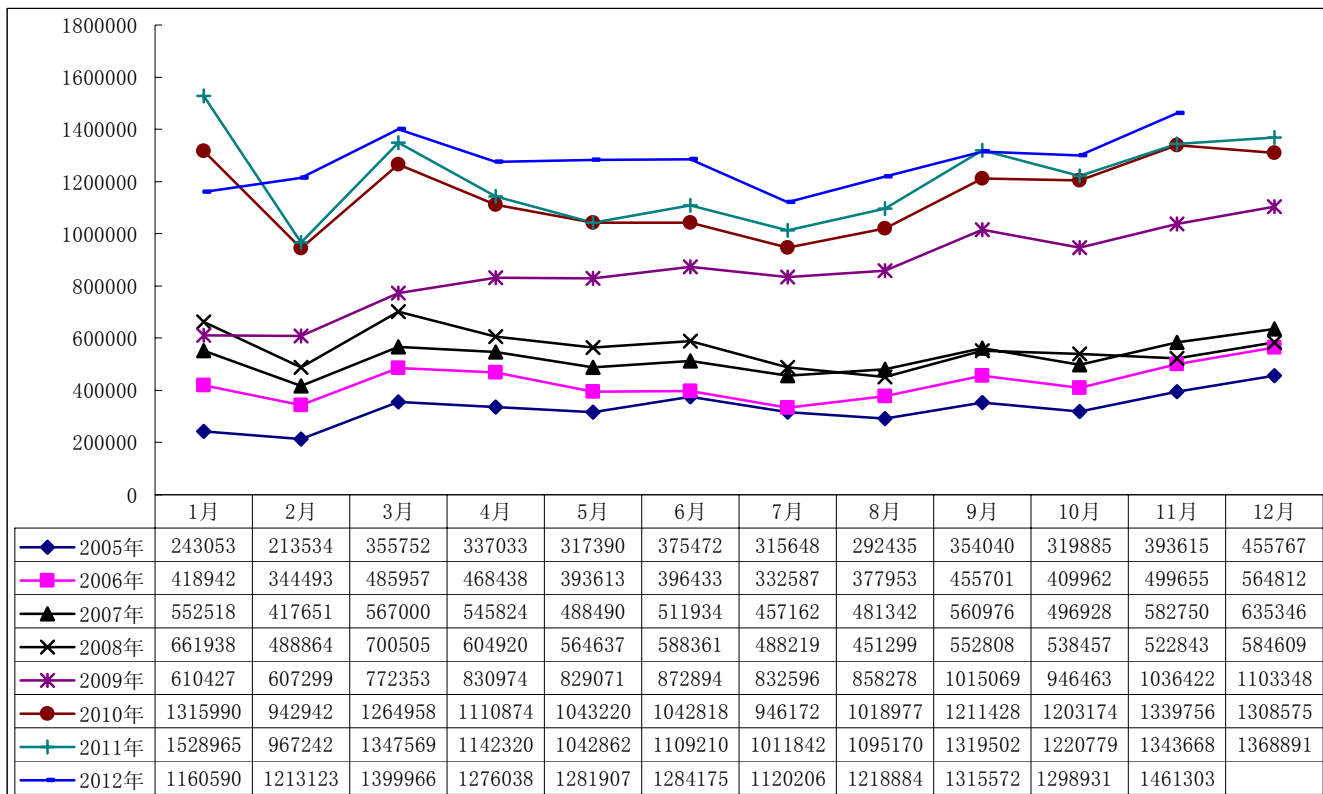

图 5: 2005-2012 年 1-11 月分车型销量占比

2012 年 1-11 月轿车销量监测

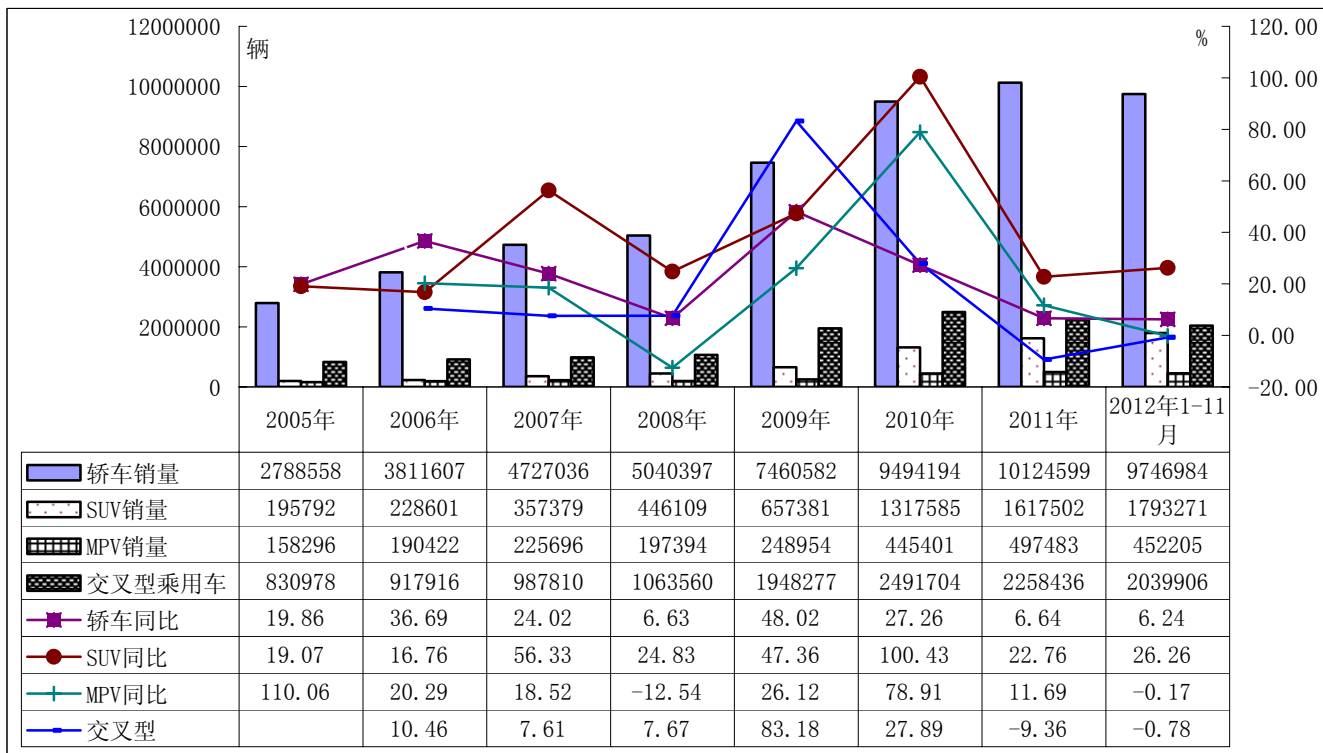

图 6: 2005-2012 年 1-11 月轿车月度产量走势

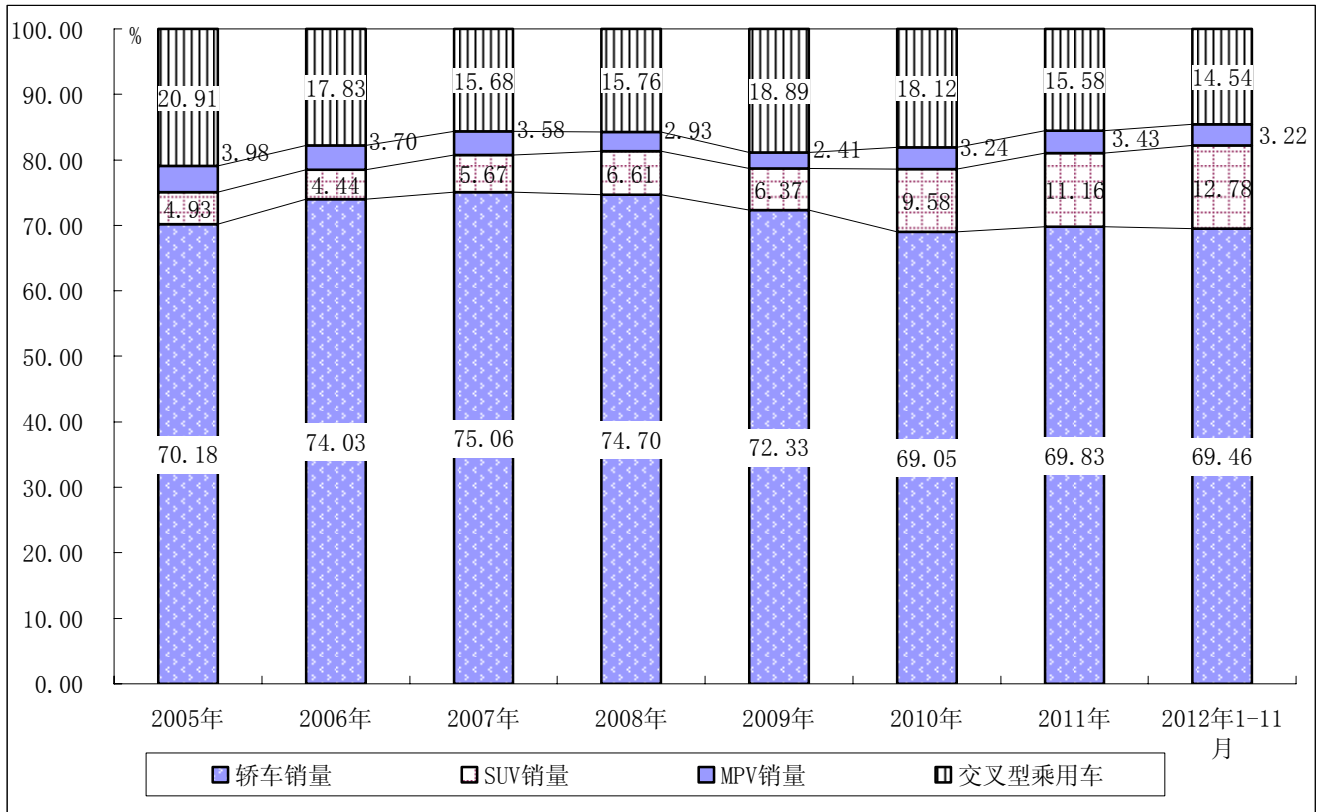

图 7: 2005-2012 年 1-11 月轿车月度销量走势

2012 年 1-11 月 SUV 销量监测

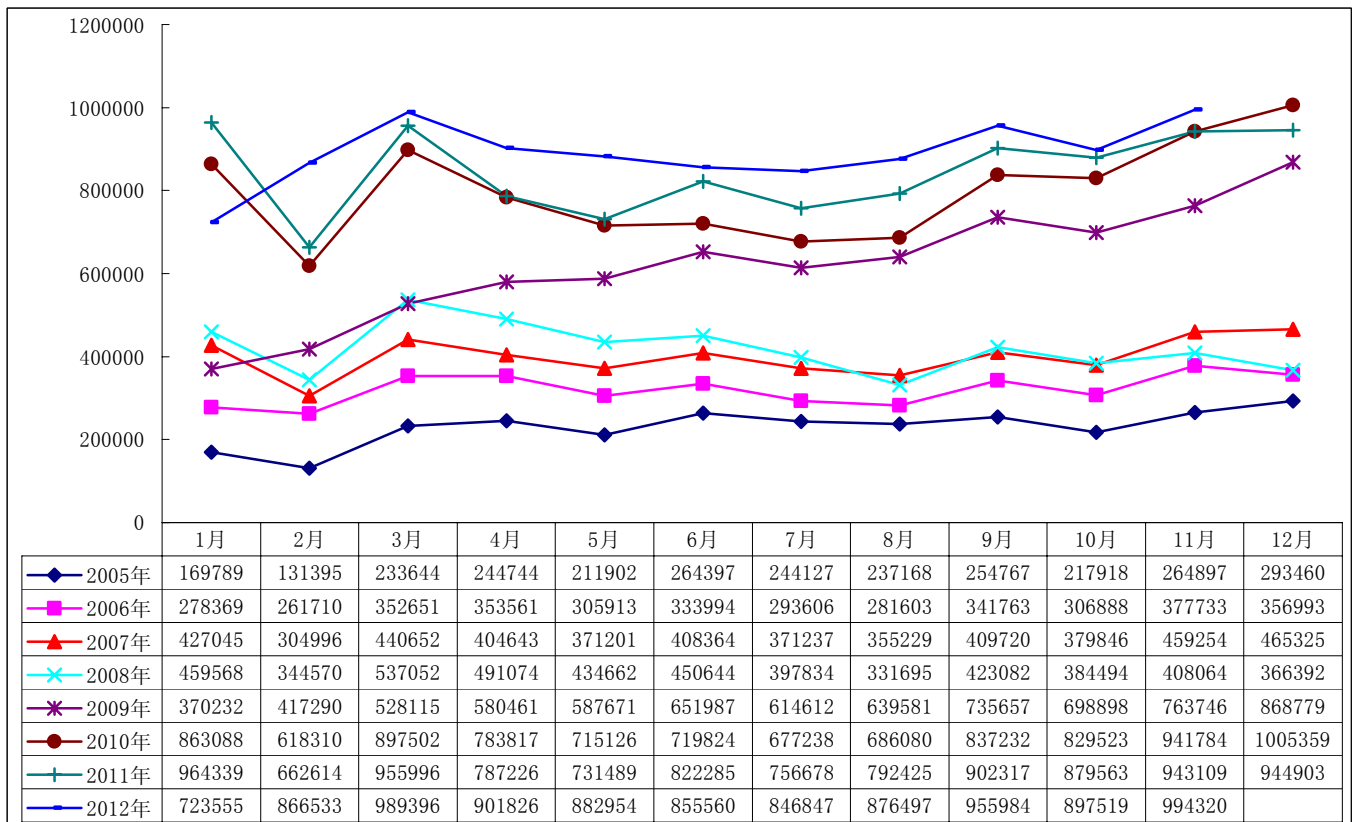

图 8: 2005-2012 年 1-11 月 SUV 月度产量走势

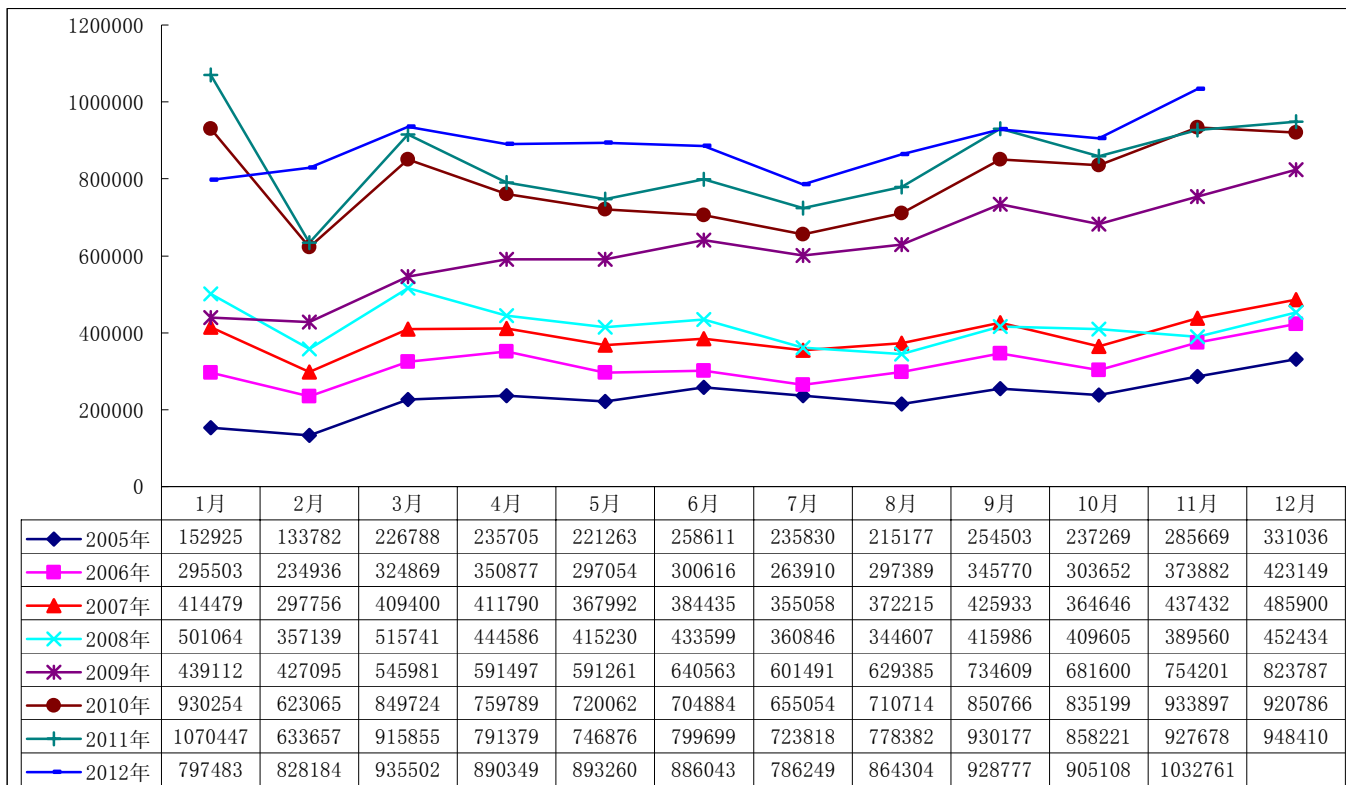

图 9: 2005-2012 年 1-11 月 SUV 月度销量走势

2012 年 1-11 月 MPV 销量监测

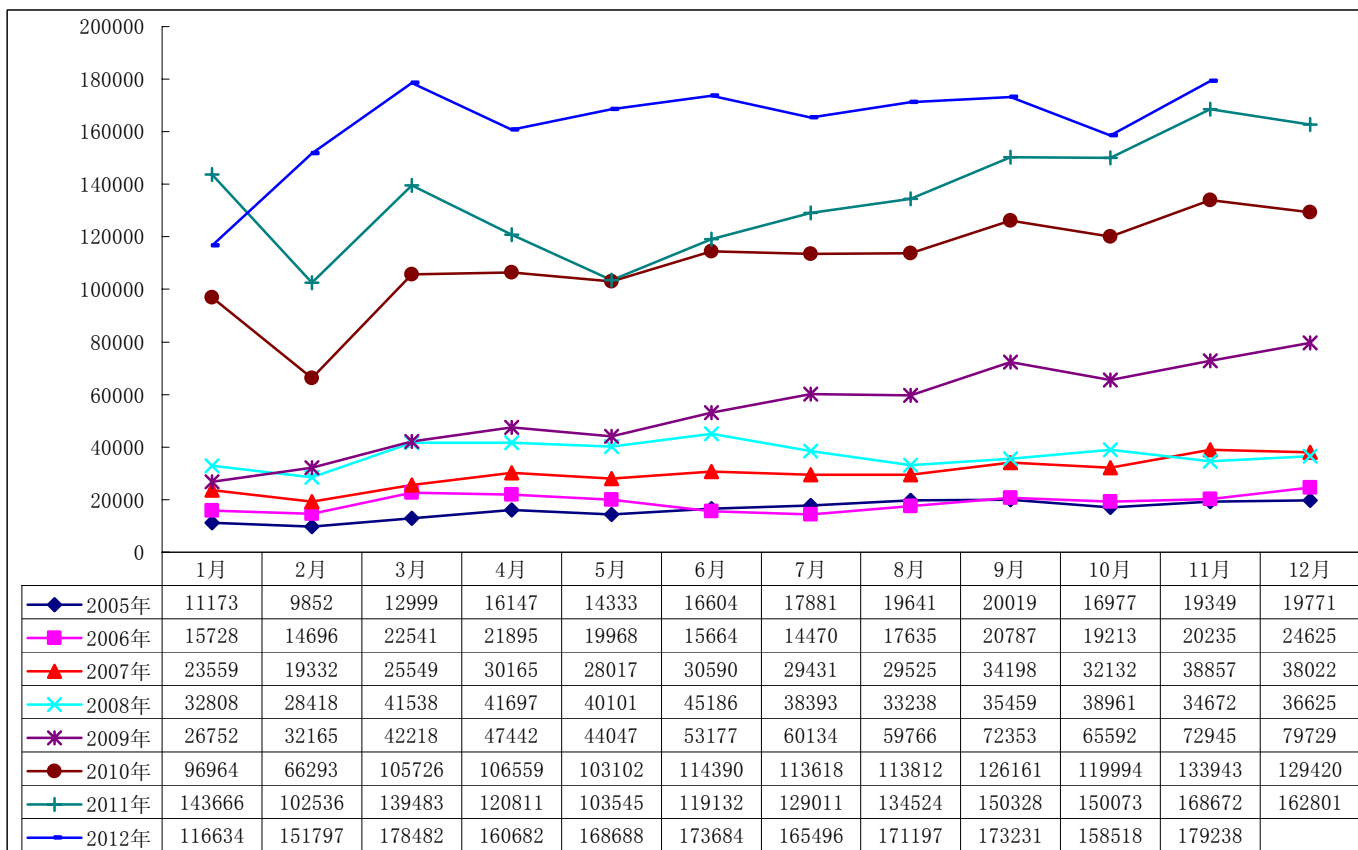

图 10: 2005-2012 年 1-11 月 MPV 月度产量走势

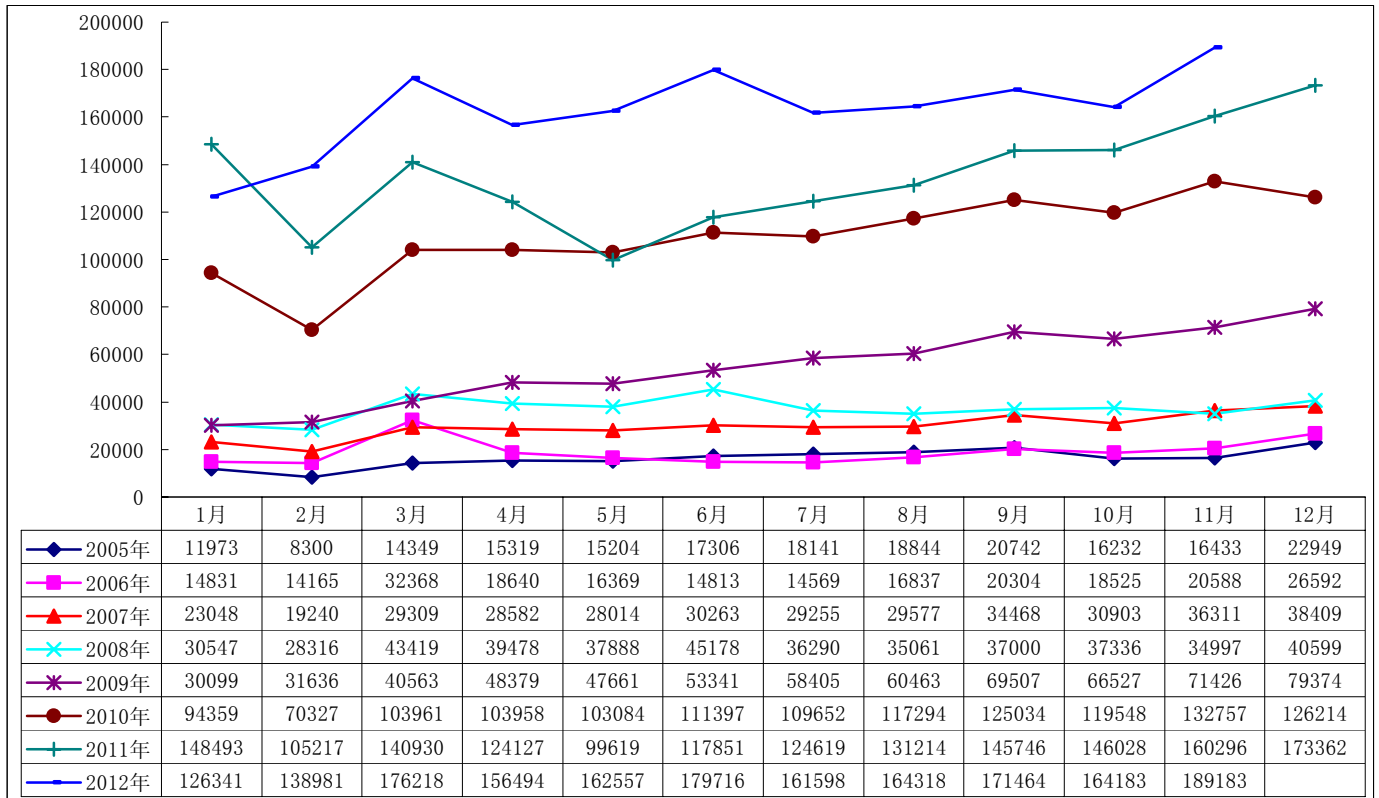

图 11: 2005-2012 年 1-11 月 MPV 月度销量走势

2012 年 1-11 月交叉型乘用车销量监测

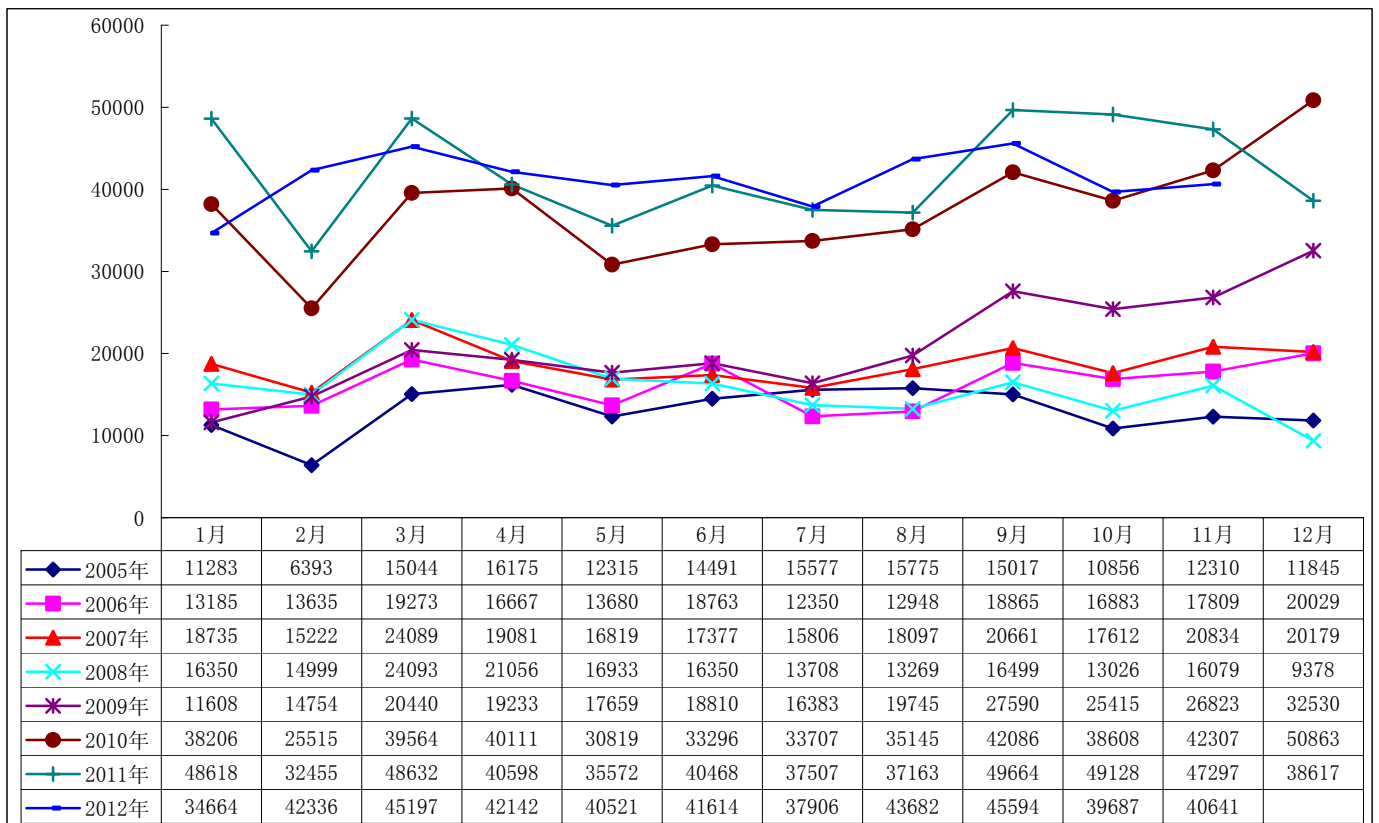

图 12: 2005-2012 年 1-11 月交叉型乘用车月度产量走势

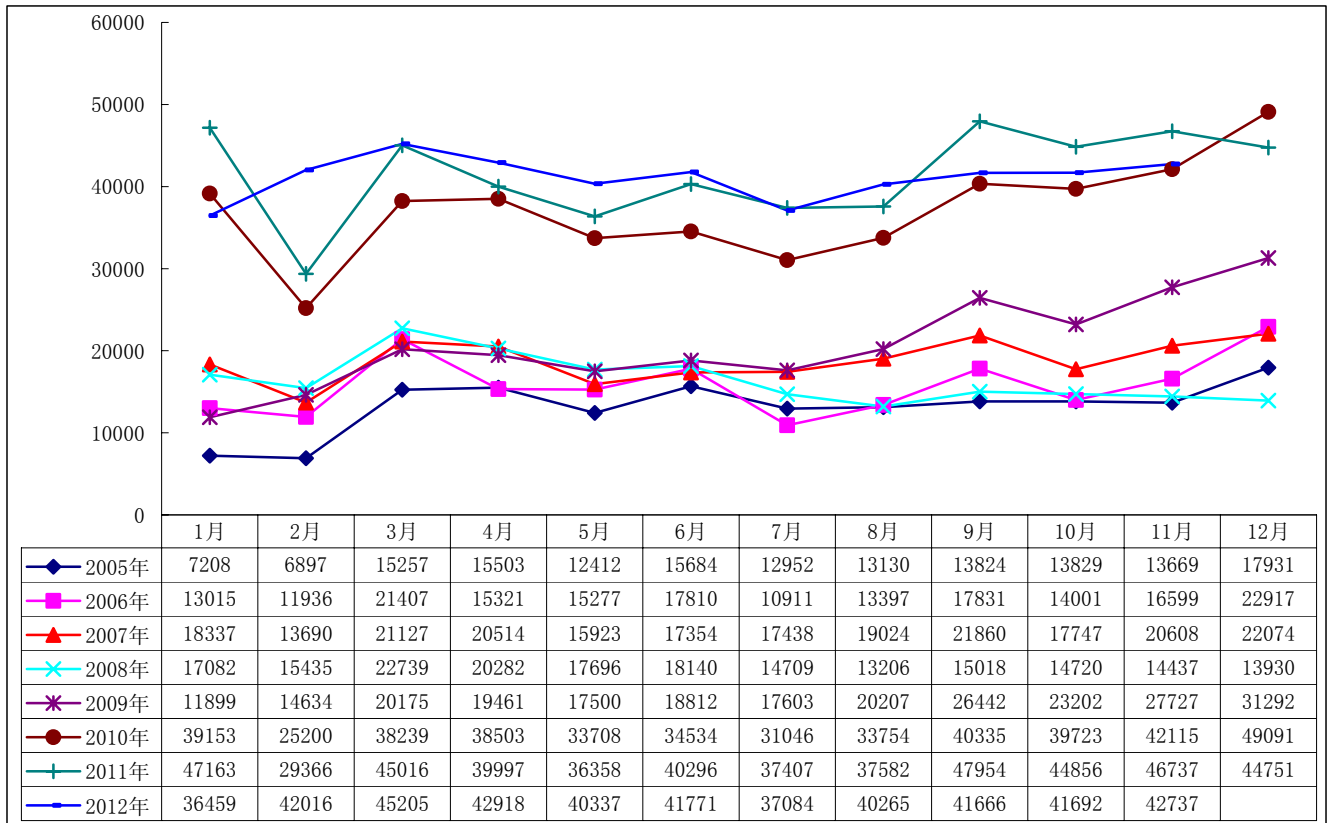

图 13: 2005-2012 年 1-11 月交叉型乘用车月度销量走势

乘用车分系别监测

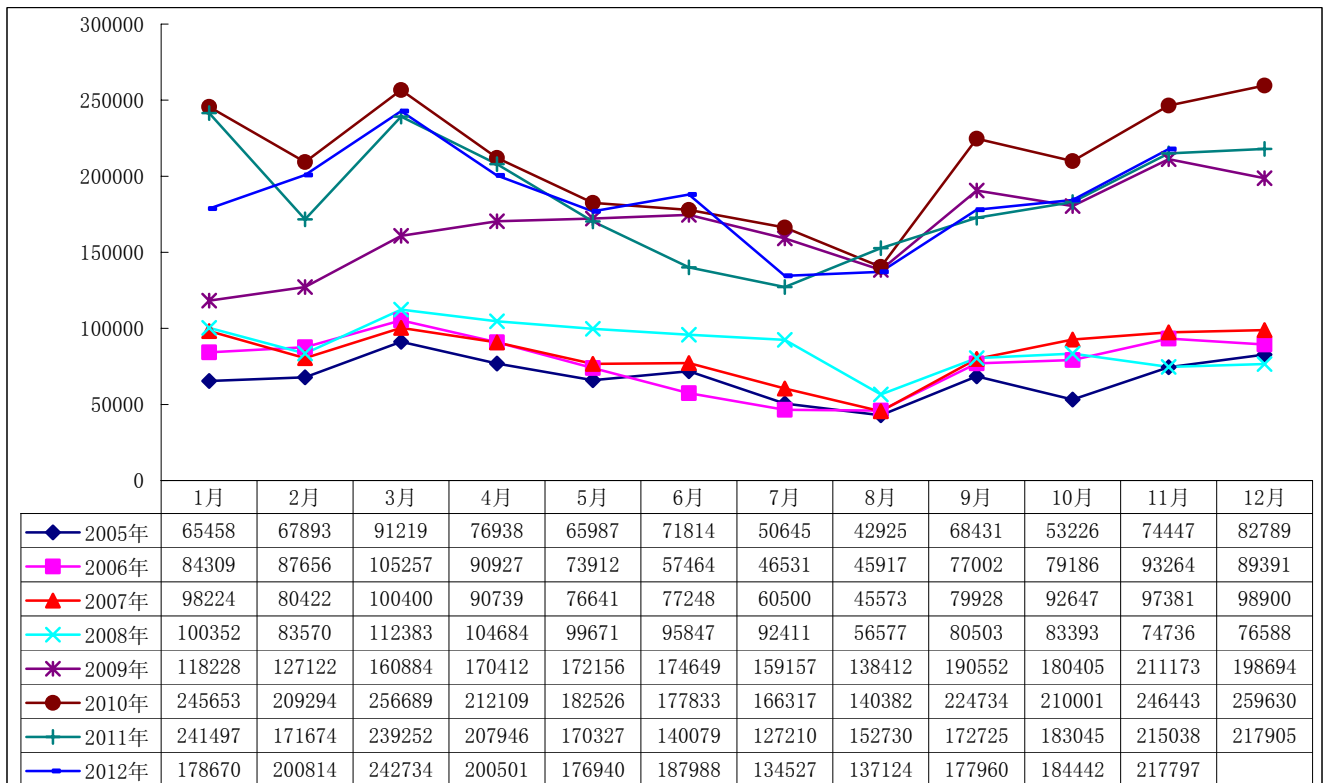
2012 年 1-11 月乘用车分系别销量监测

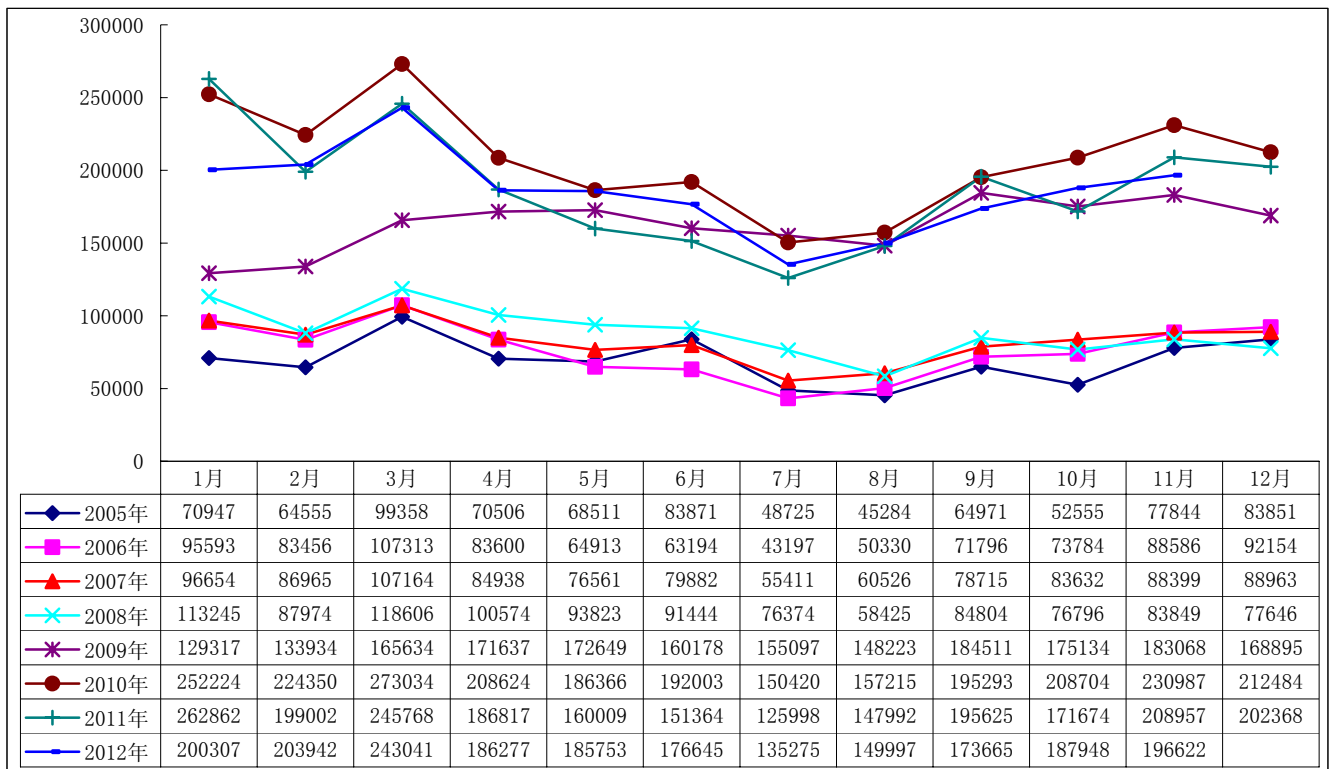

图 1: 2010-2012 年 1-11 月乘用车分系别销量走势



图 2: 2010-2012 年 1-11 月乘用车分系别市场占有率

2012 年 1-11 月轿车分系别销量监测

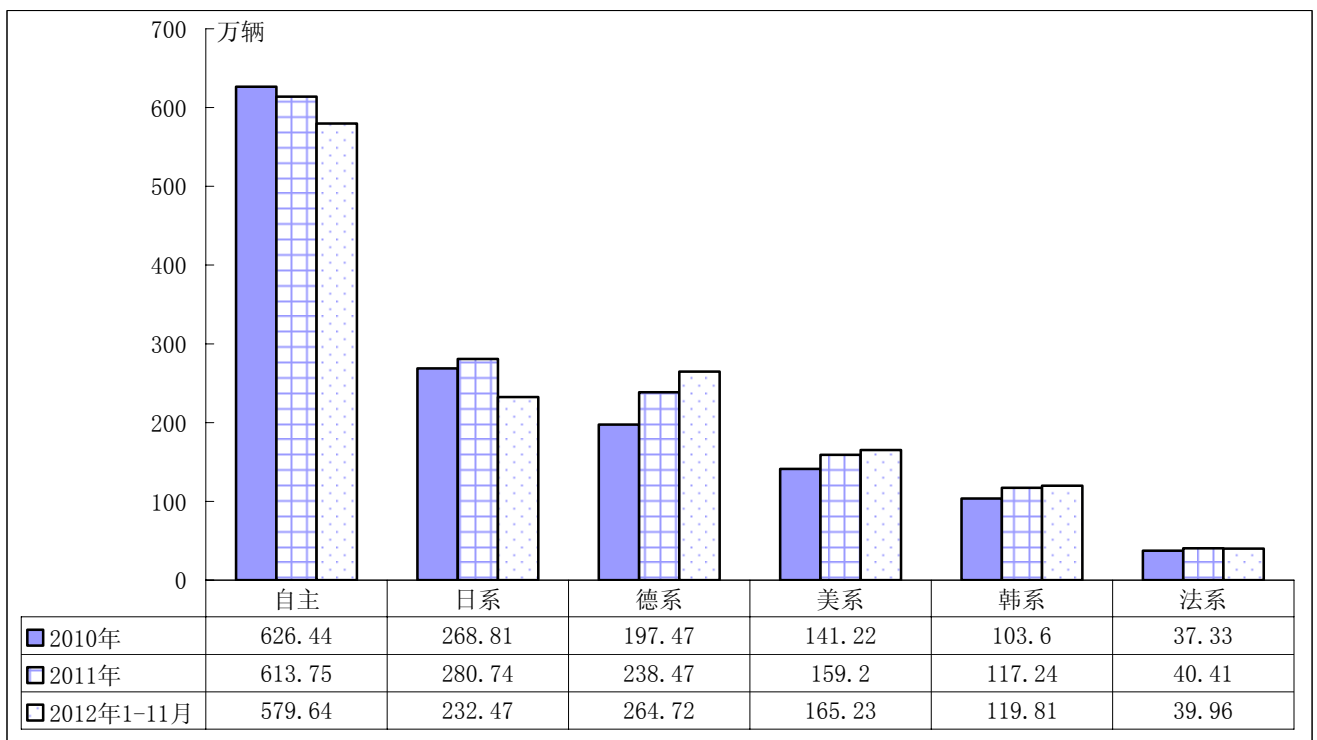

图 1: 2010-2012 年 1-11 月轿车分系别销量走势

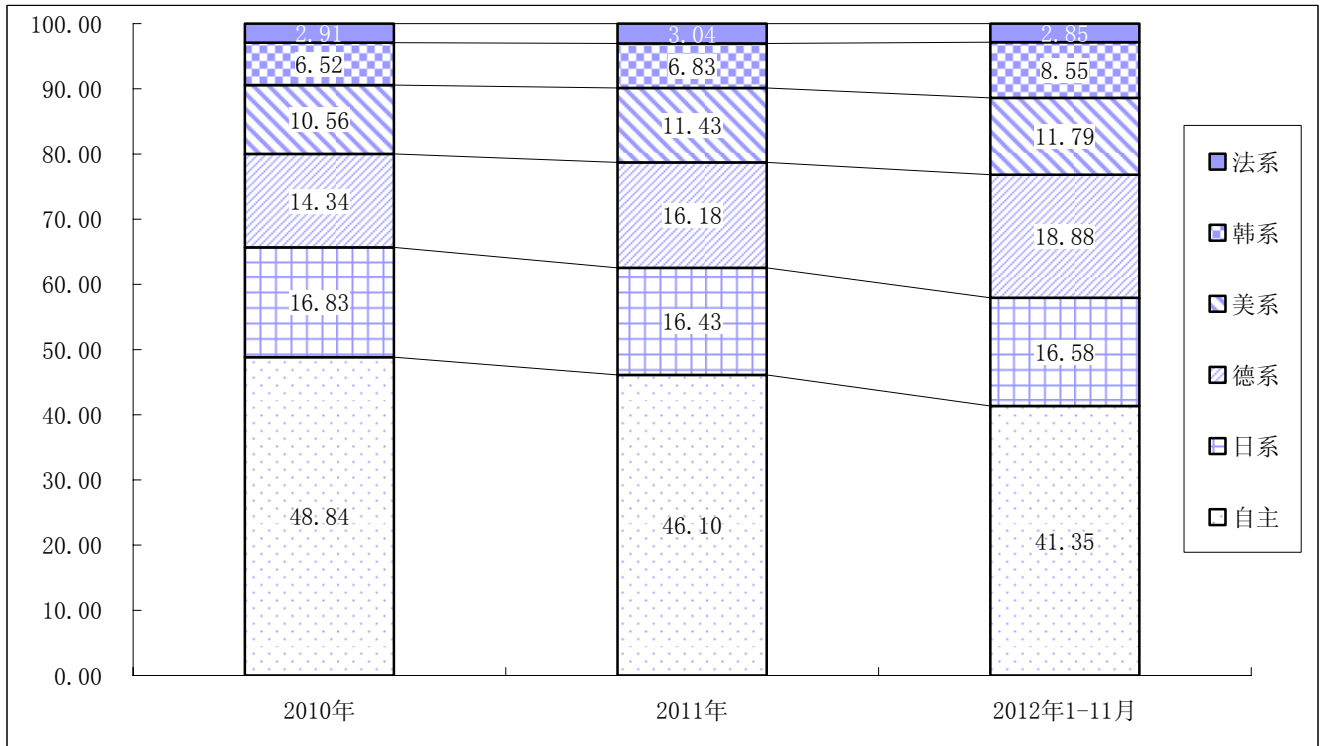

图 2: 2010-2012 年 1-11 月轿车分系别市场占有率

2012 年 1-11 月 SUV 分系别销量监测

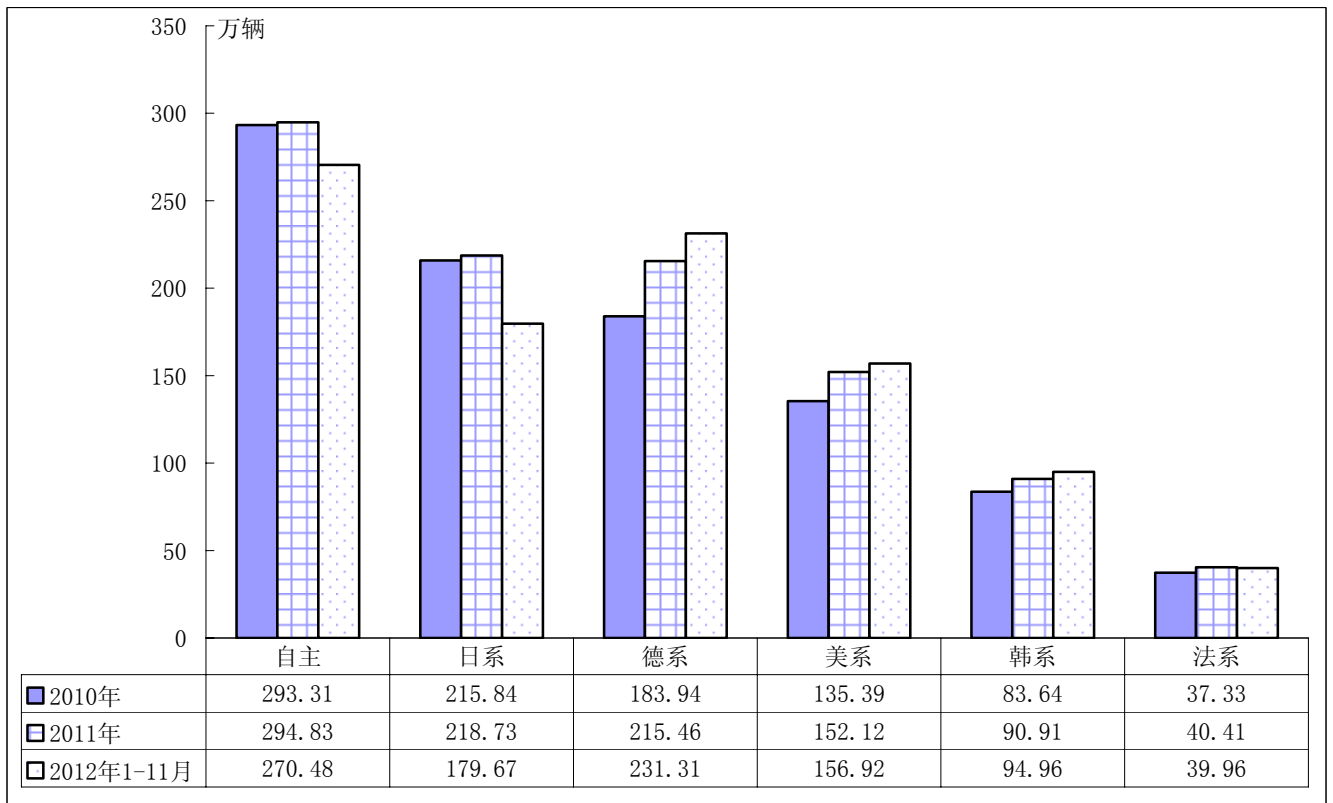

图 1: 2010-2012 年 1-11 月 SUV 分系别销量走势

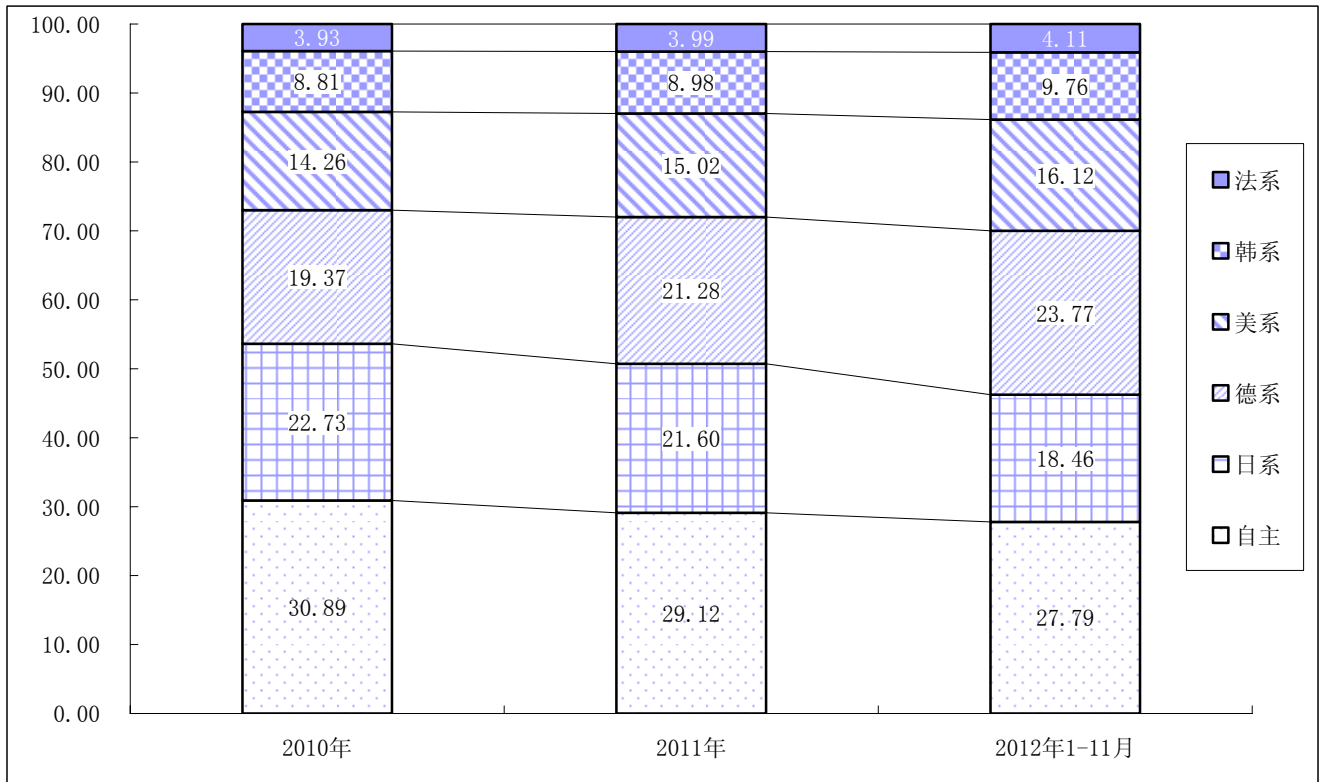

图 2：2010-2012 年 1-11 月 SUV 分系别市场占有率

2012 年 1-11 月 MPV 分系别销量监测

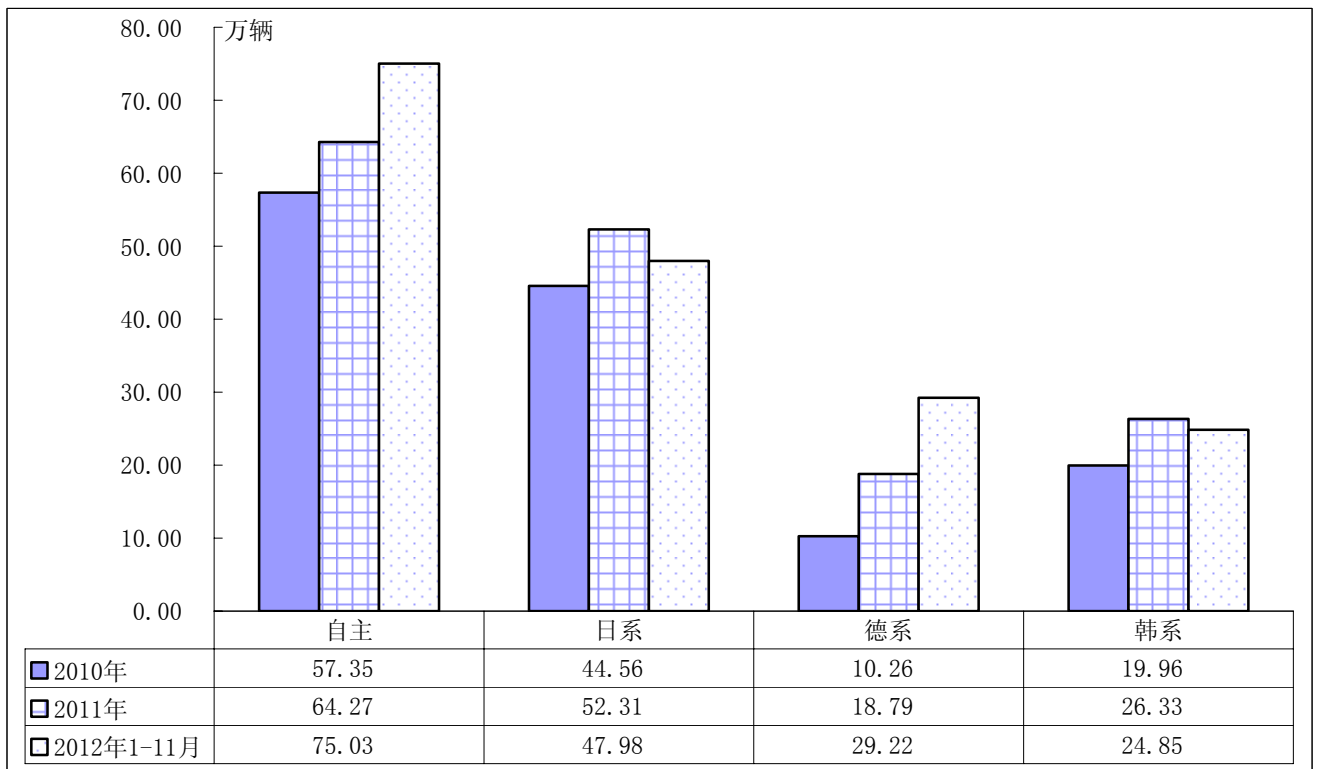

图 1：2010-2012 年 1-11 月 MPV 分系别销量走势

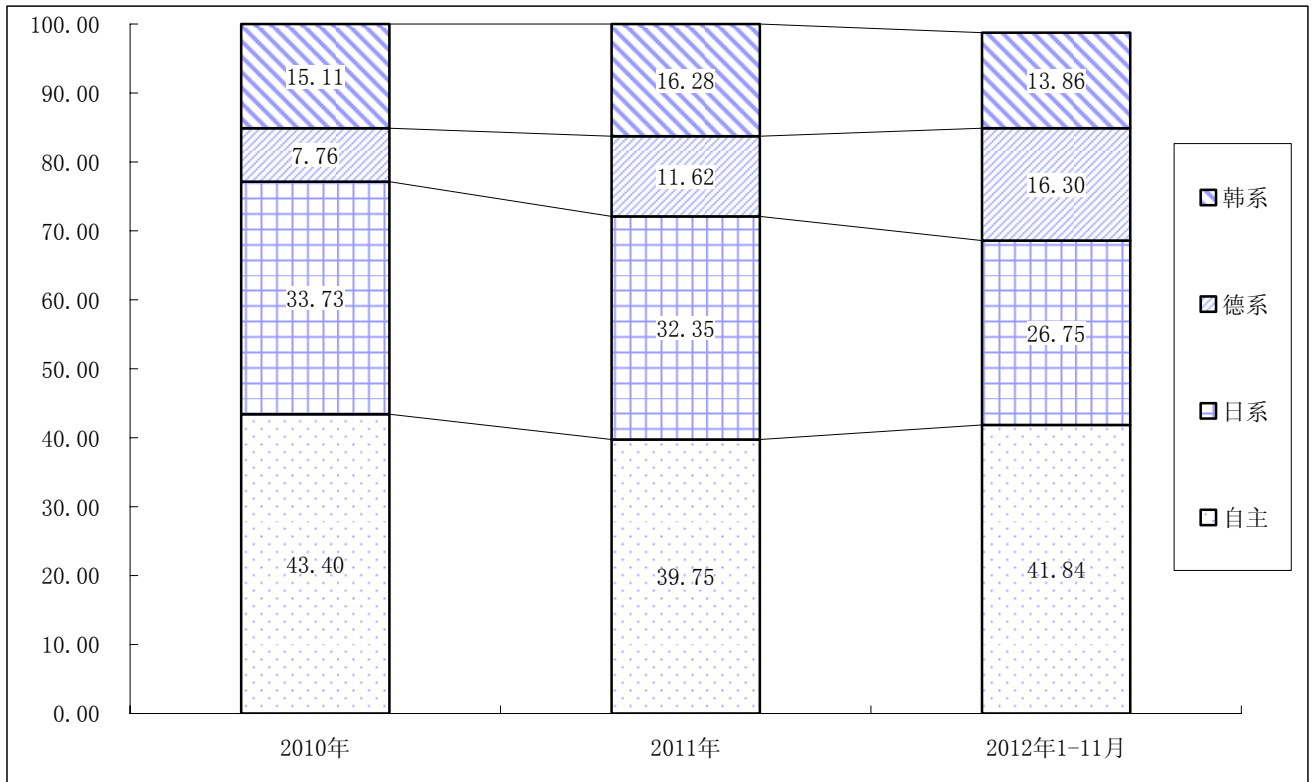

图2：2010-2012年1-11月MPV分系别市场占有率

2012年1-11月自主品牌乘用车销量监测

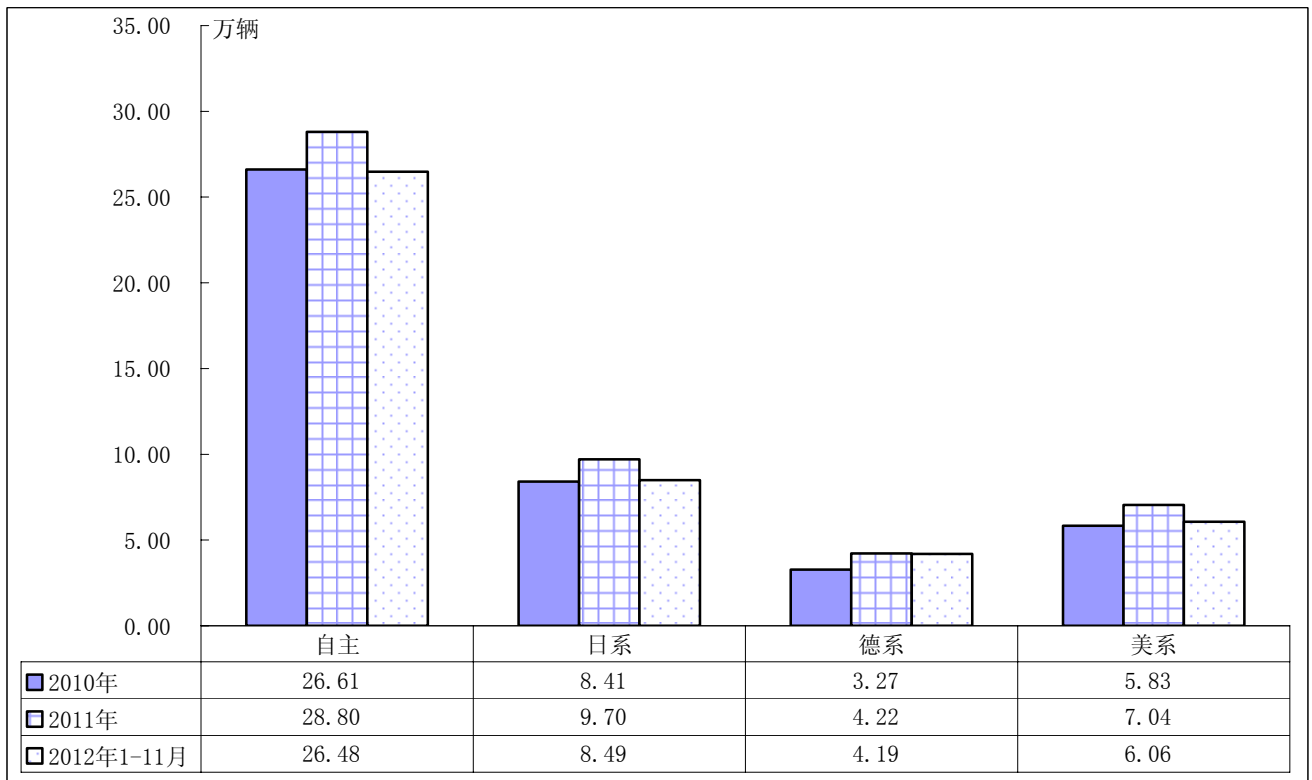

图1：2010-2012年自主品牌乘用车销量走势

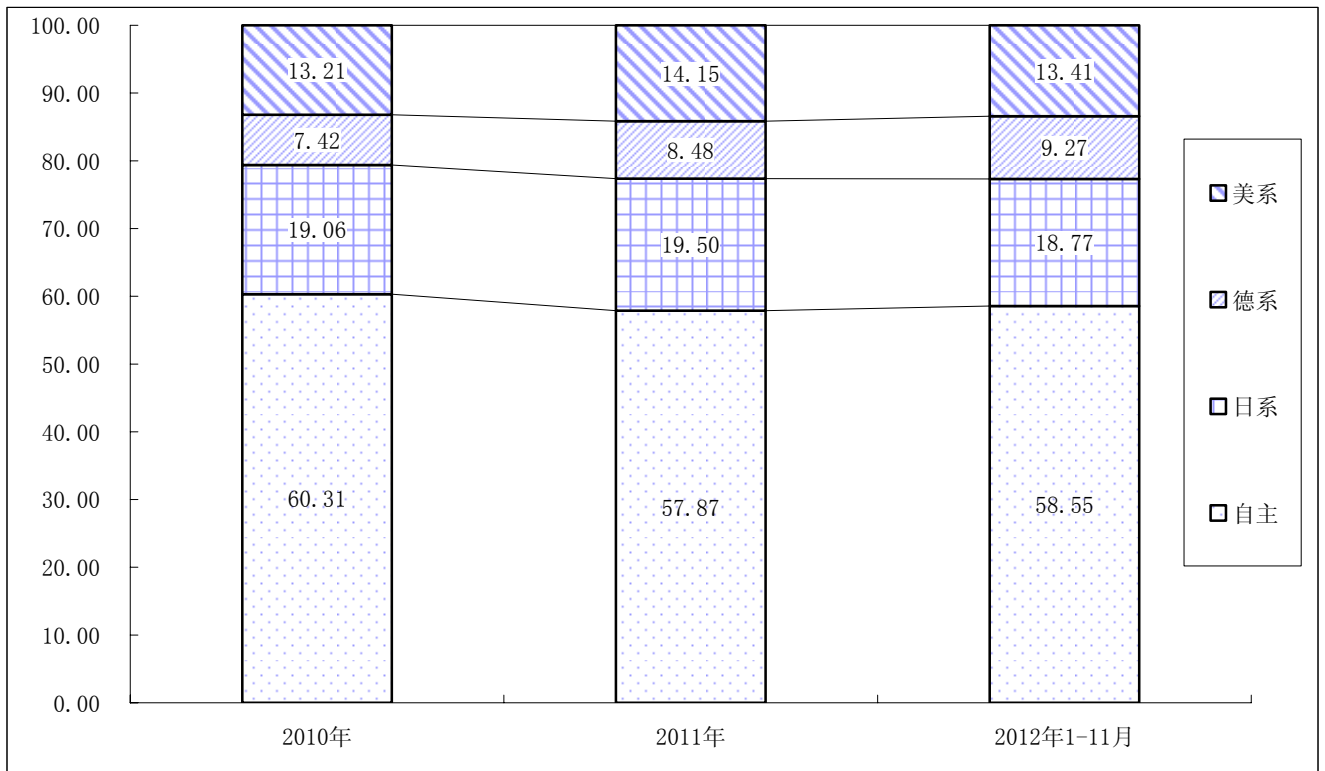

图 2: 2010-2012 年自主品牌乘用车市场占有率走势

2012 年 1-11 月日系品牌乘用车销量监测

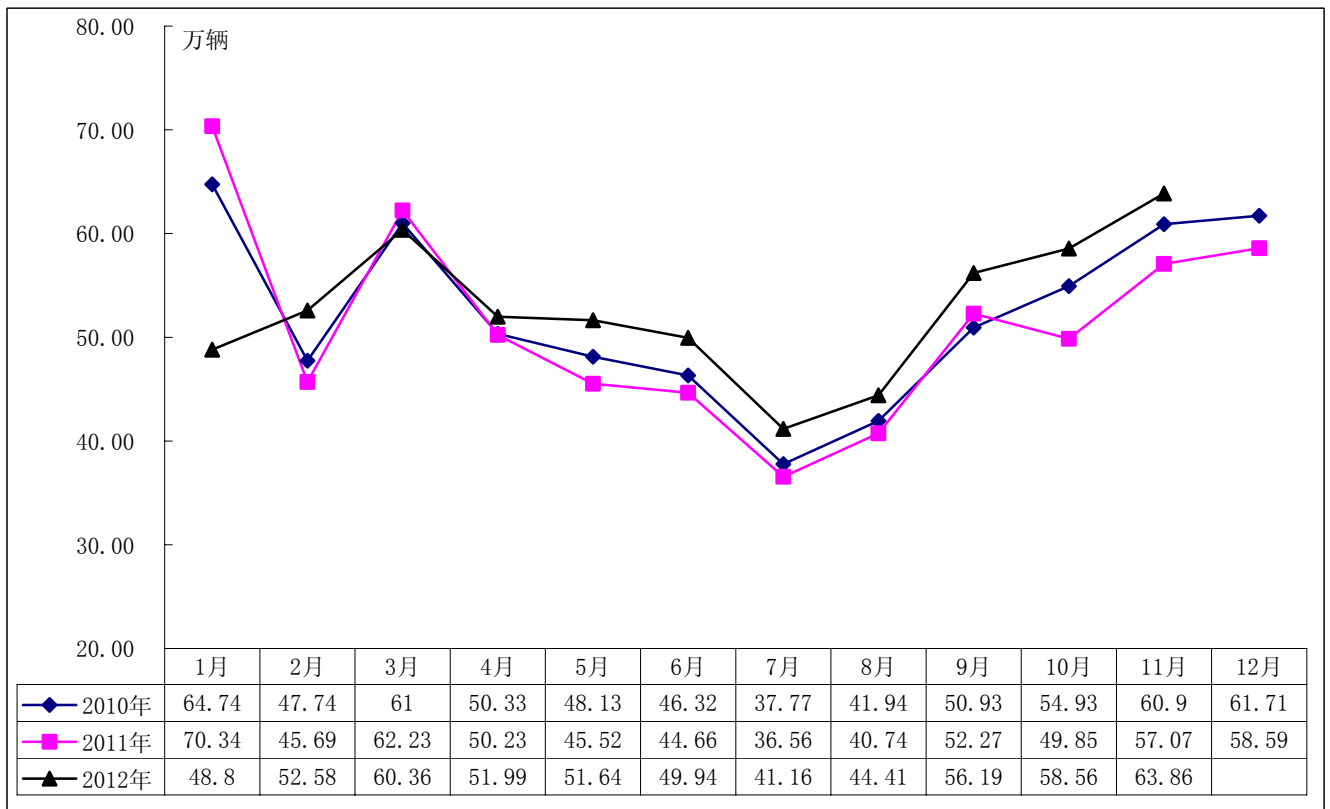

图 1: 2010-2012 年日系品牌乘用车销量走势

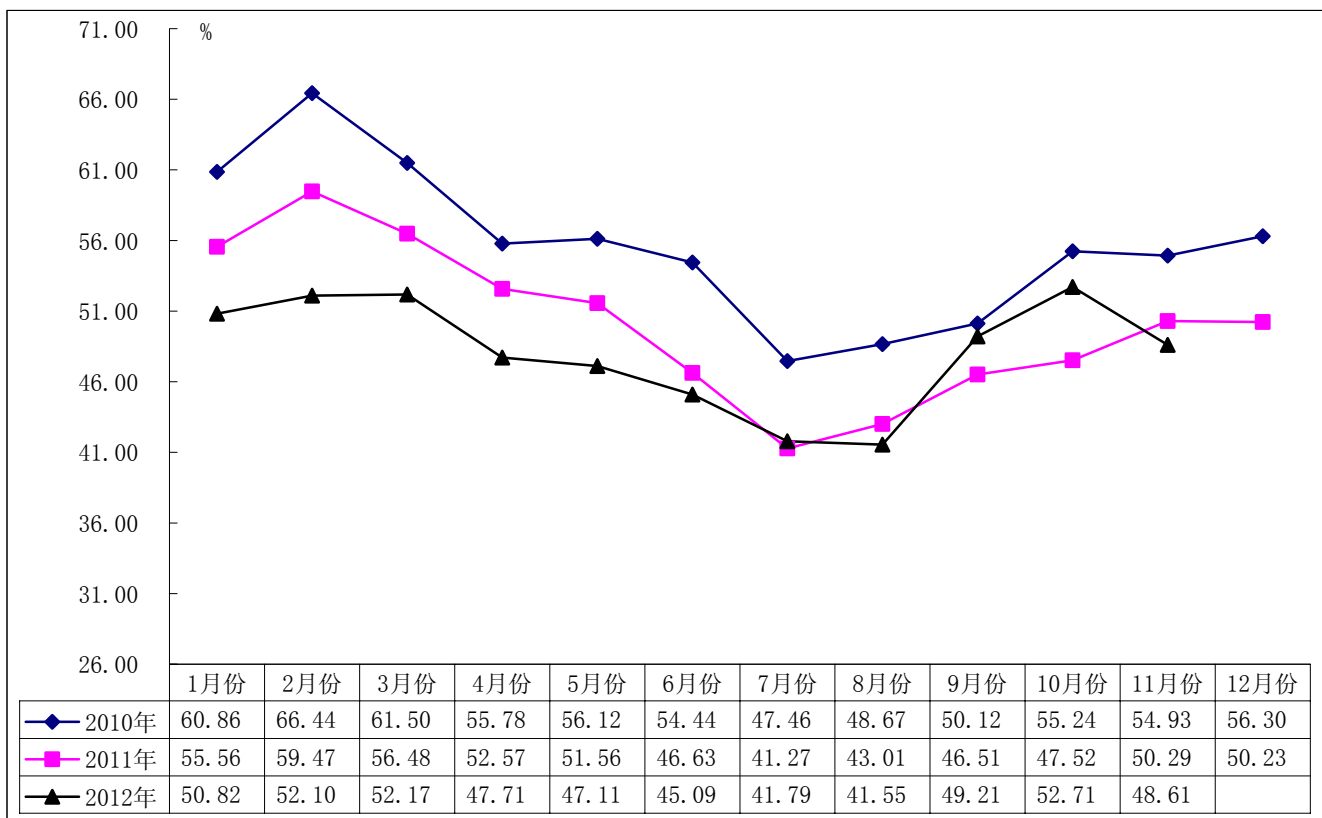

图 2：2010-2012 年日系品牌乘用车市场占有率走势

2012 年 1-11 月德系品牌乘用车销量监测

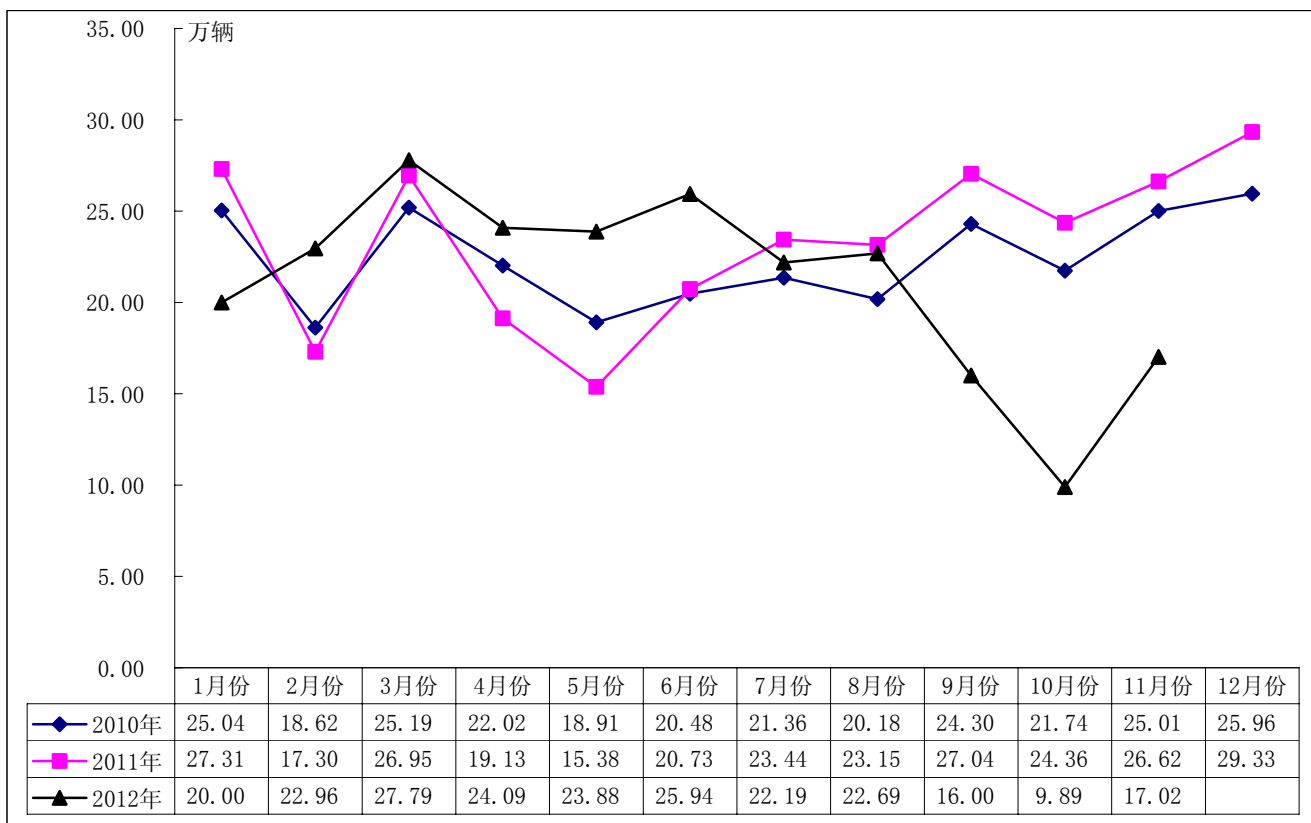

图 1：2010-2012 年德系品牌乘用车销量走势

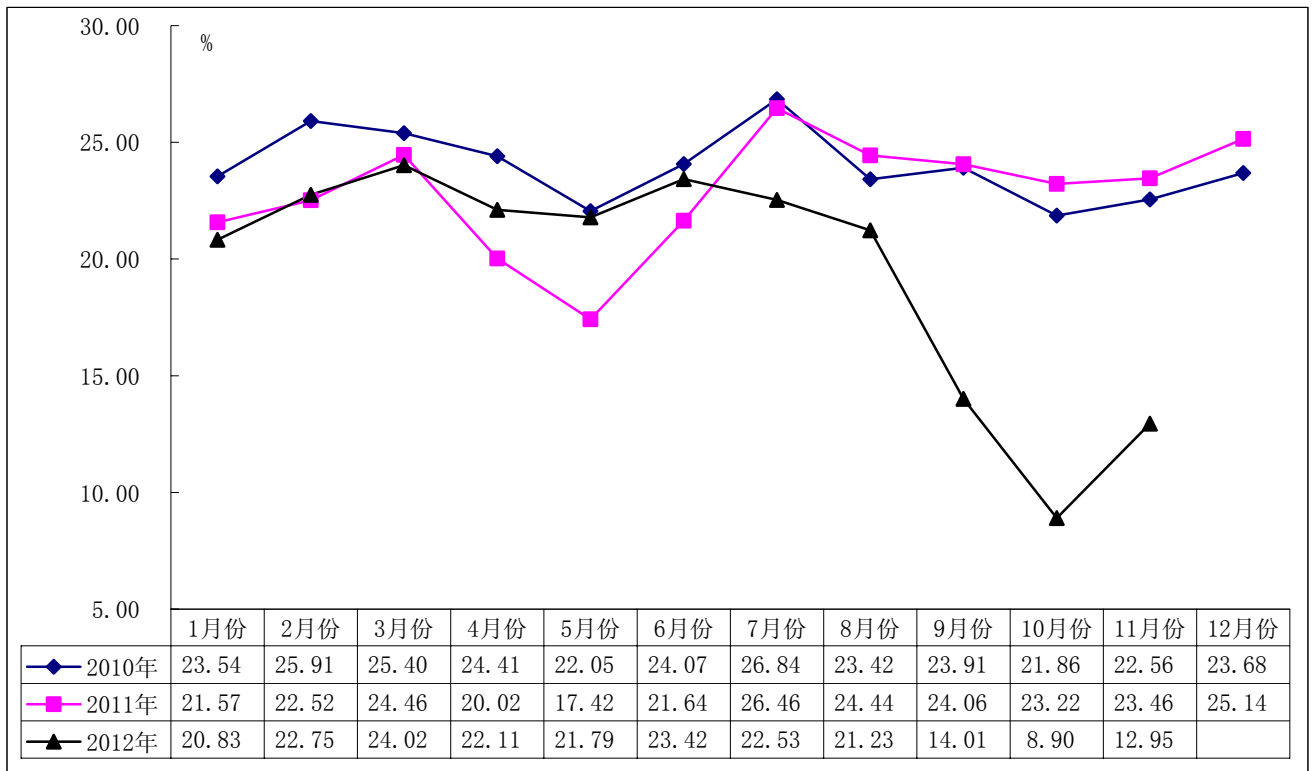

图 2： 2010-2012 年德系品牌乘用车市场占有率走势

2012 年 1-11 月美系品牌乘用车销量监测

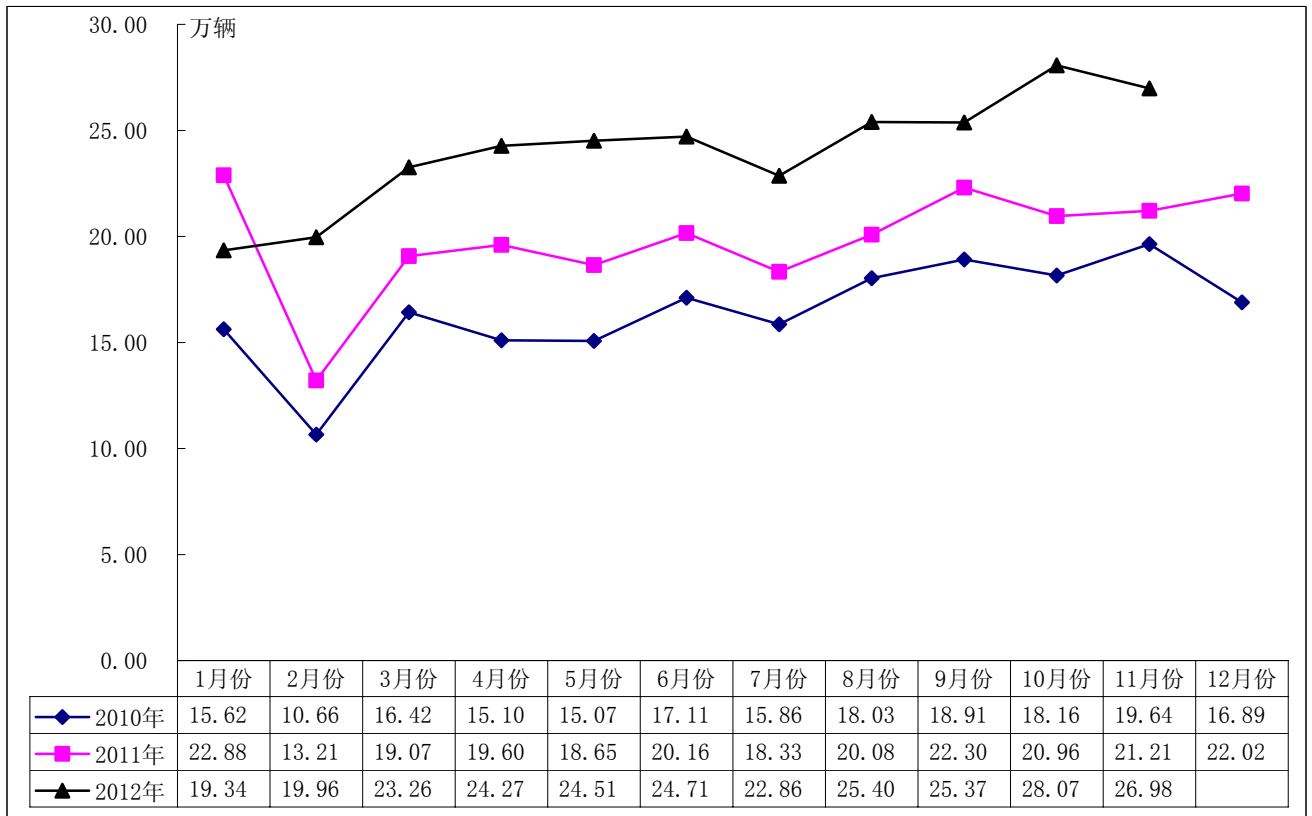

图 1： 2010-2012 年美系品牌乘用车销量走势

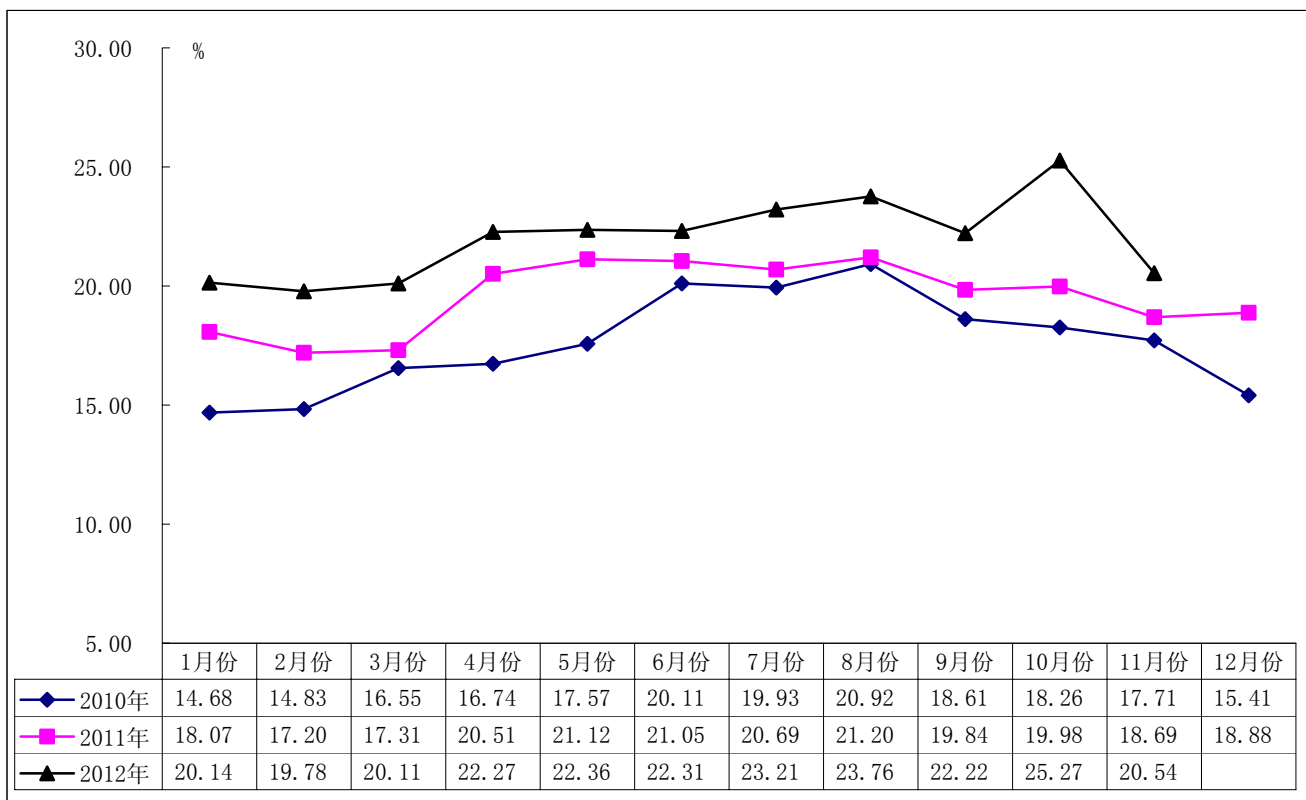

图 2: 2010-2012 年美系品牌乘用车市场占有率走势

2012 年 1-11 月韩系品牌乘用车销量监测

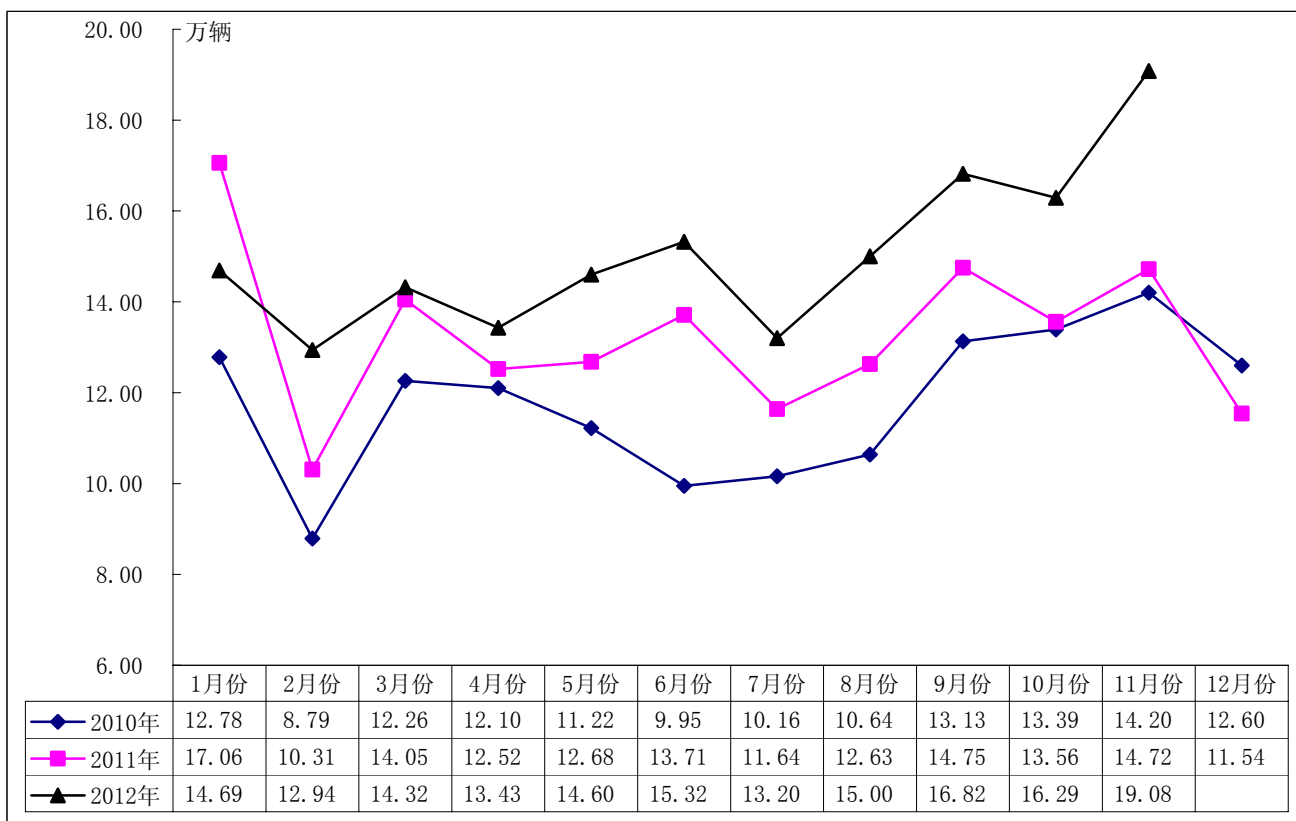

图 1: 2010-2012 年韩系品牌乘用车销量走势

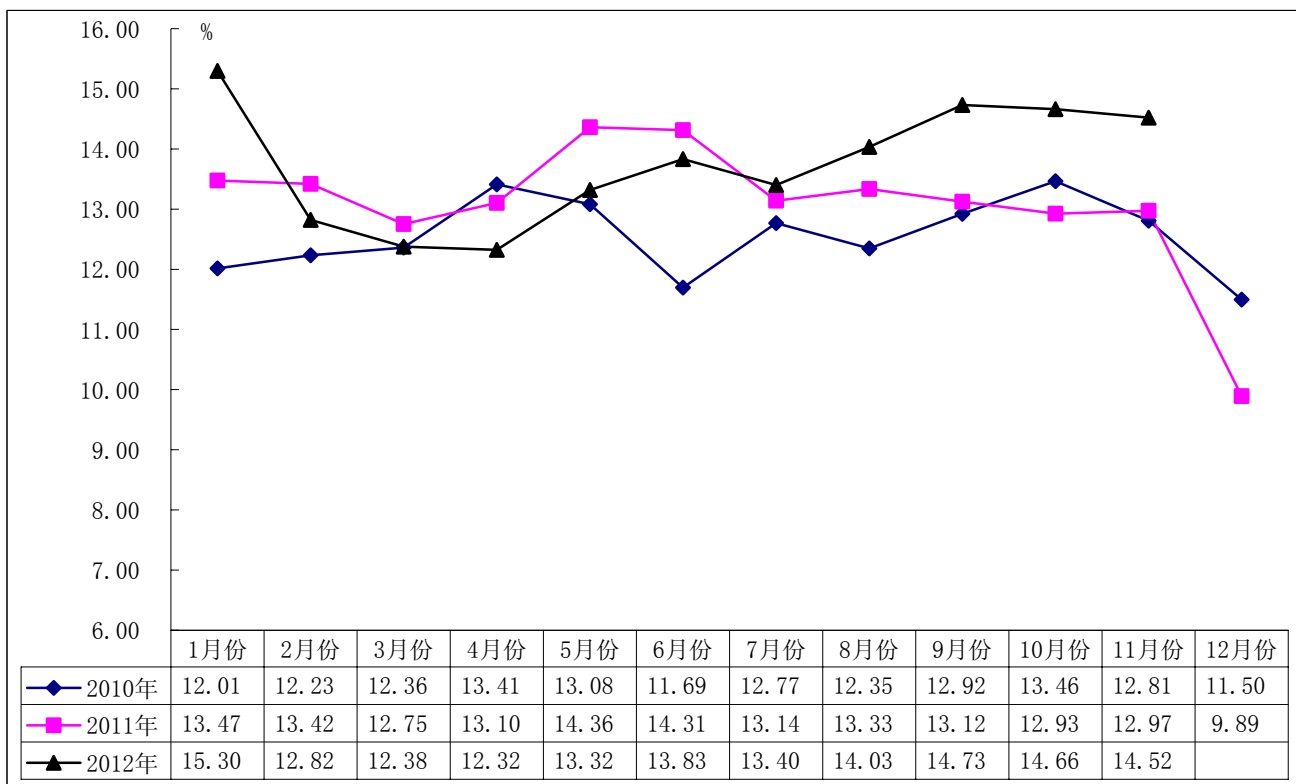

图 2：2010-2012 年韩系品牌乘用车市场占有率走势

2012 年 1-11 月法系品牌乘用车销量监测

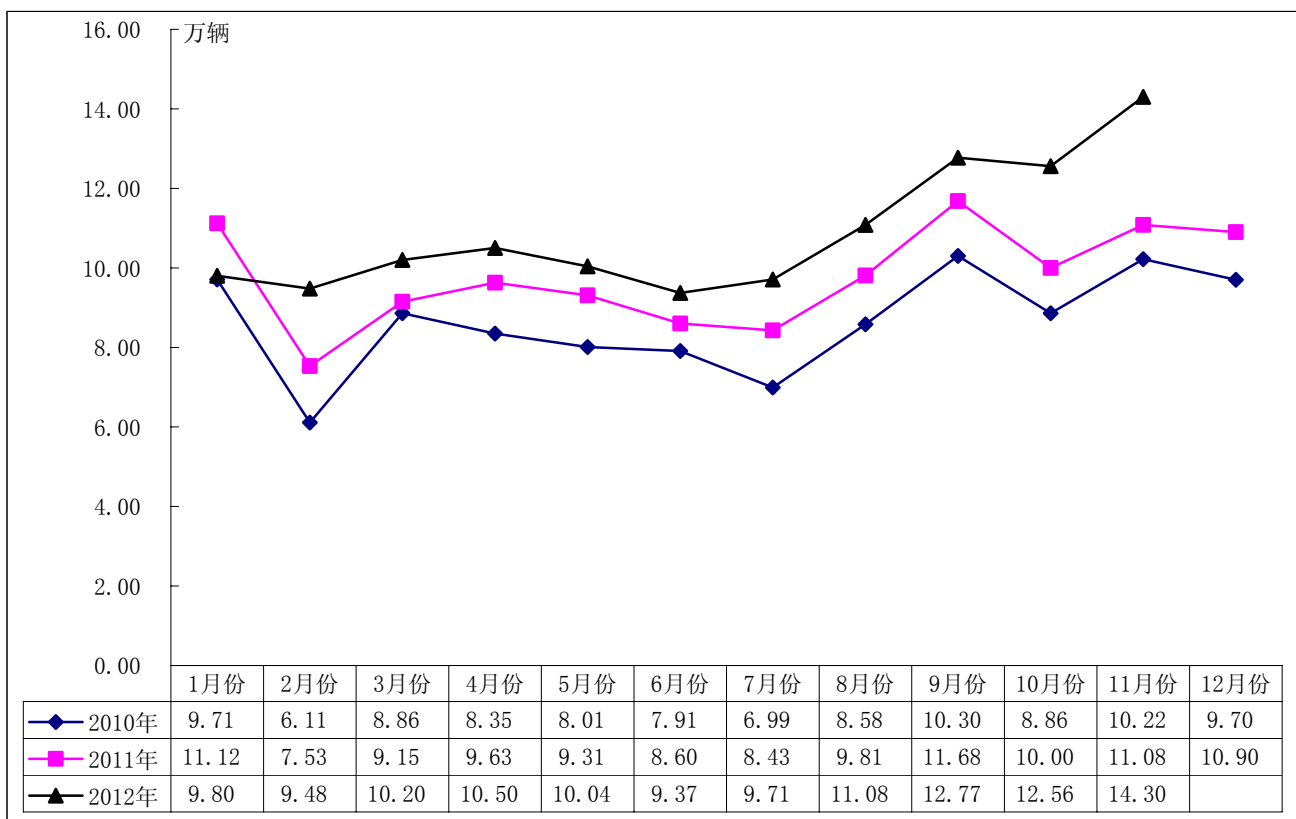

图 1：2010-2012 年法系品牌乘用车销量走势

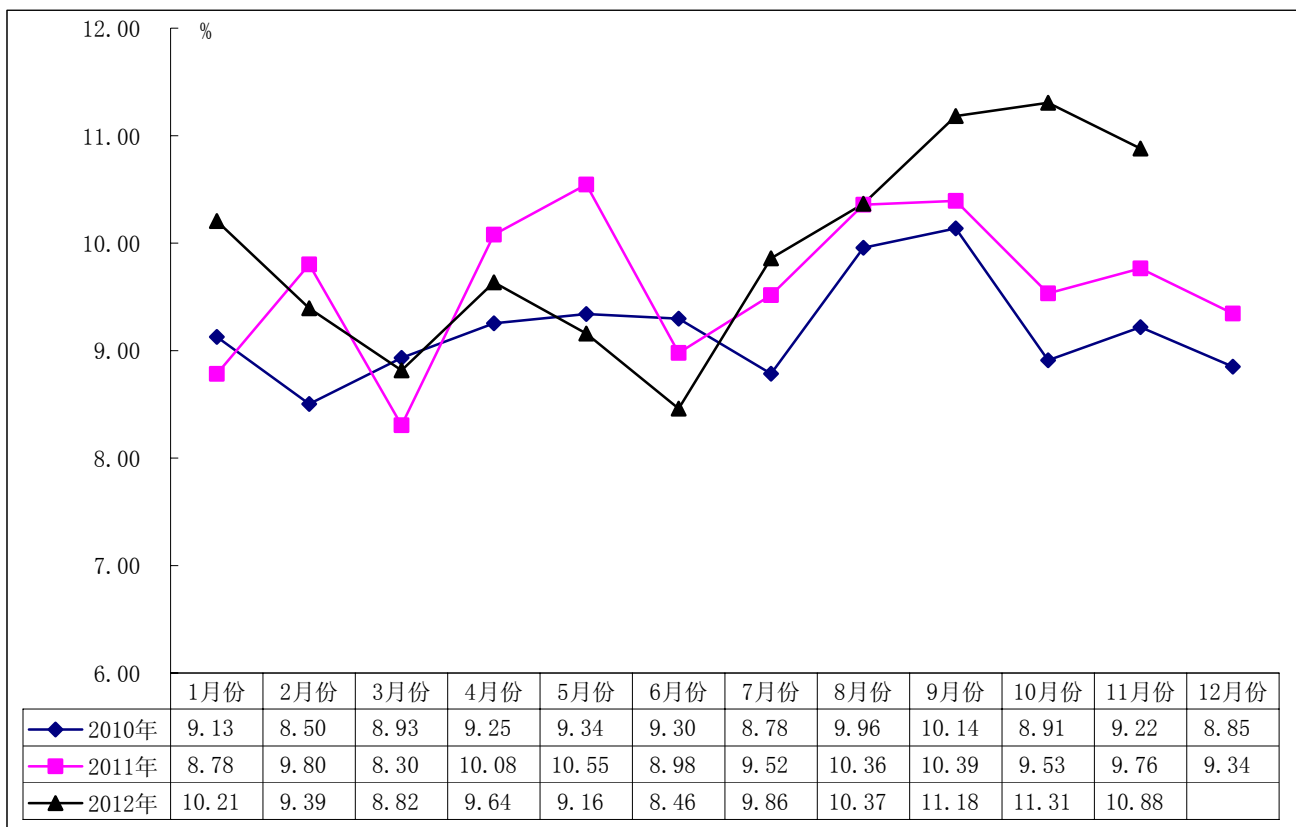

图 2: 2010-2012 年法系品牌乘用车市场占有率走势

乘用车分企业监测

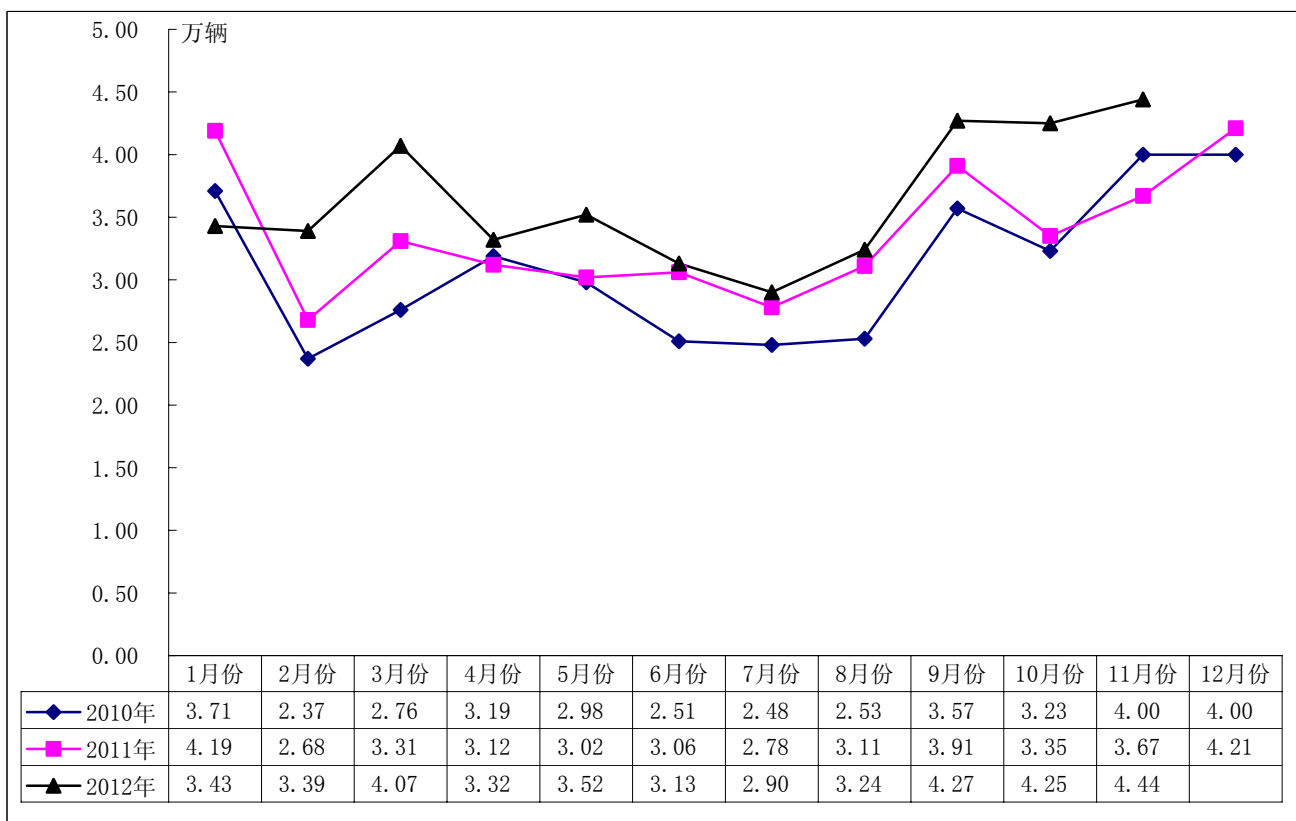
2012 年 1-11 月上海通用乘用车销量监测

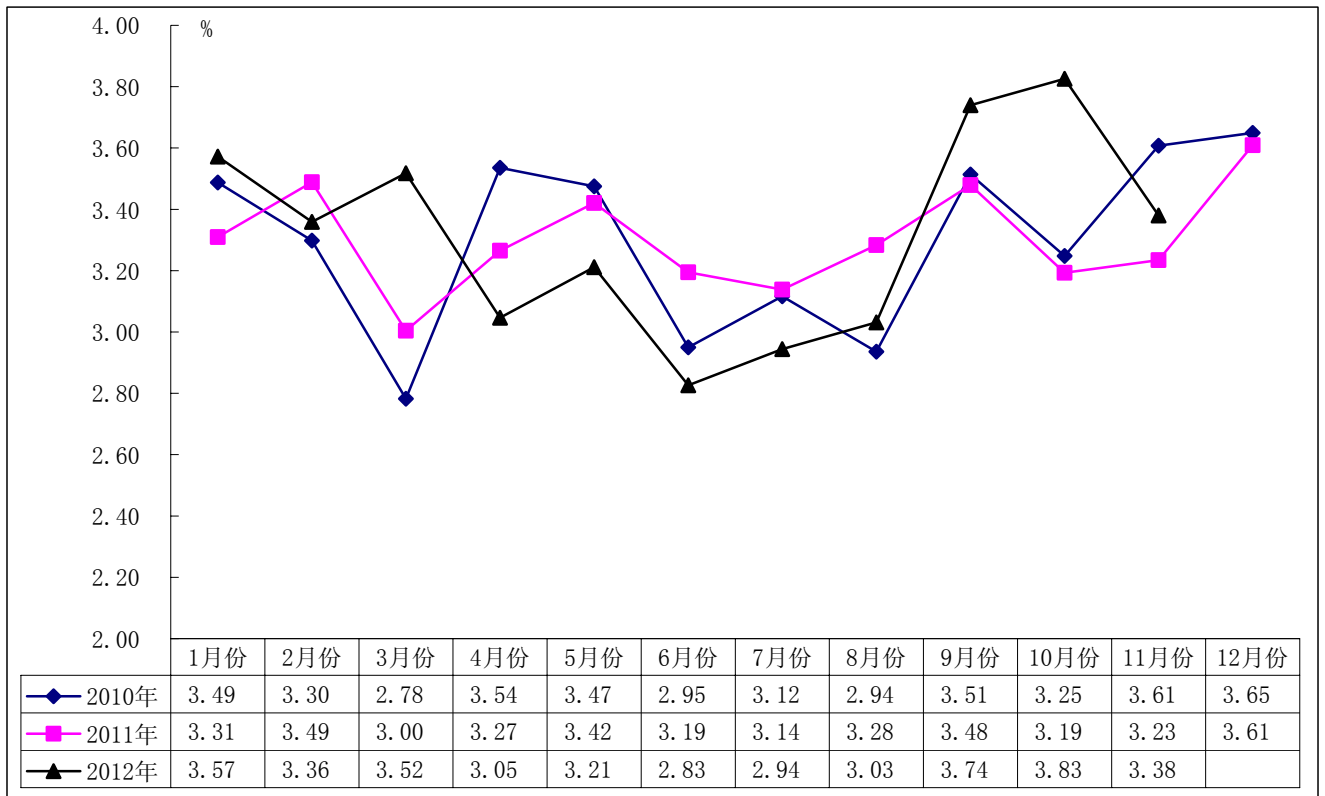

图 1: 2006-2012 年 1-11 月上汽通用产销量及同比增长



图 2：2005-2012 年上汽通用月度产量走势

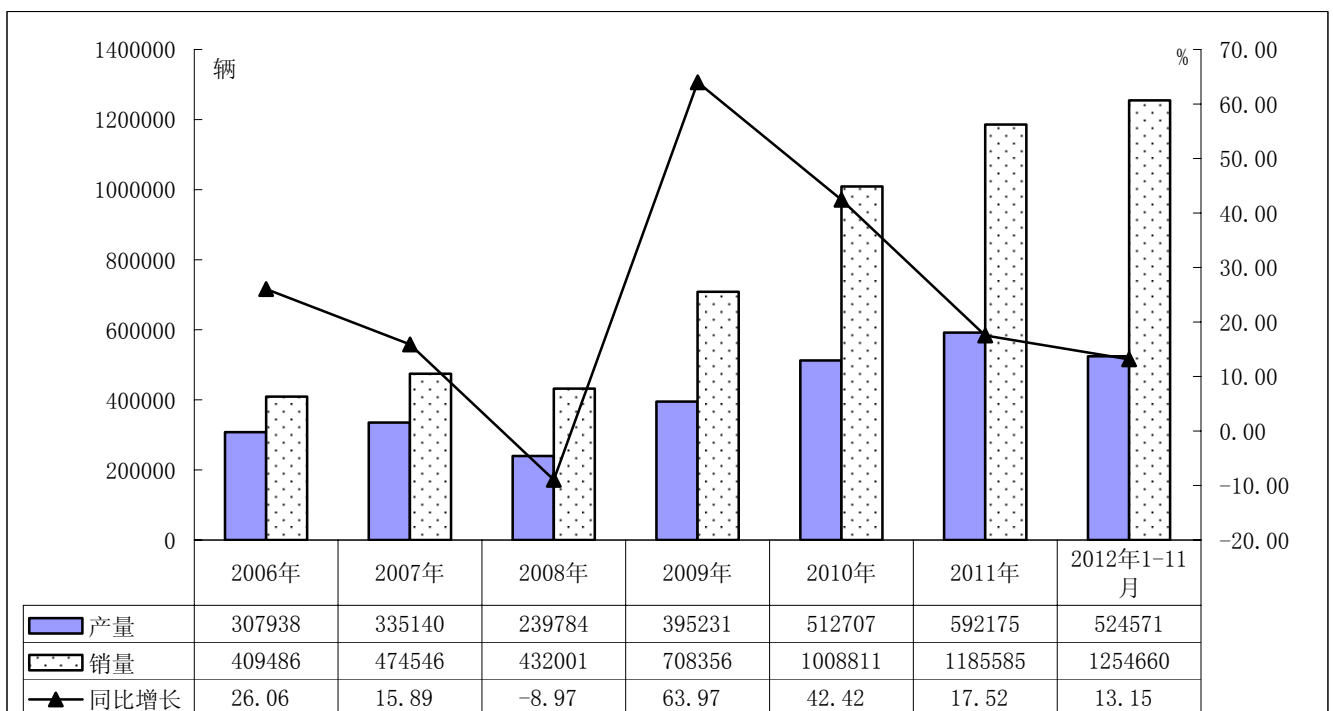

图 3：2005-2012 年上汽通用月度销量走势

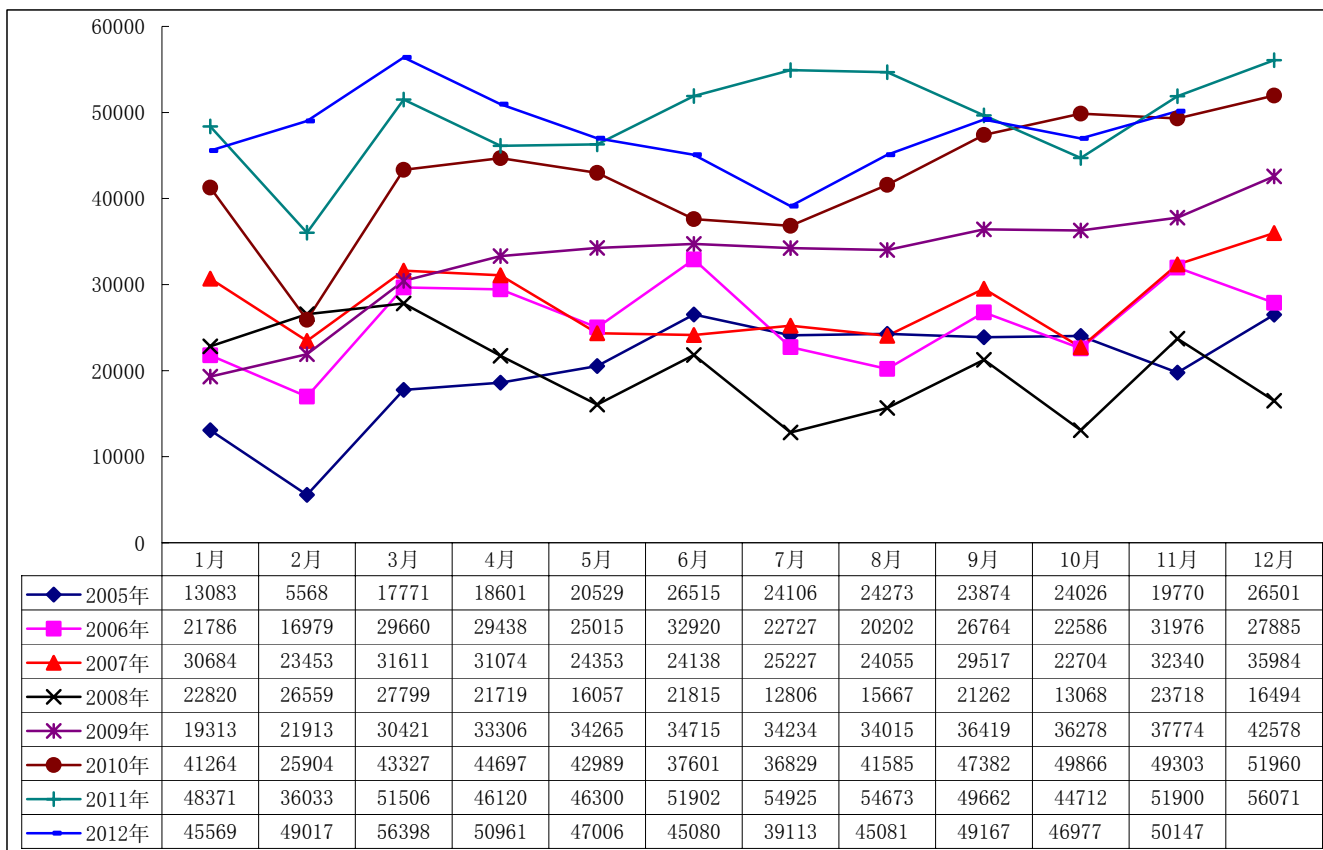

图 4： 2005-2012 年上汽通用轿车月度产量走势

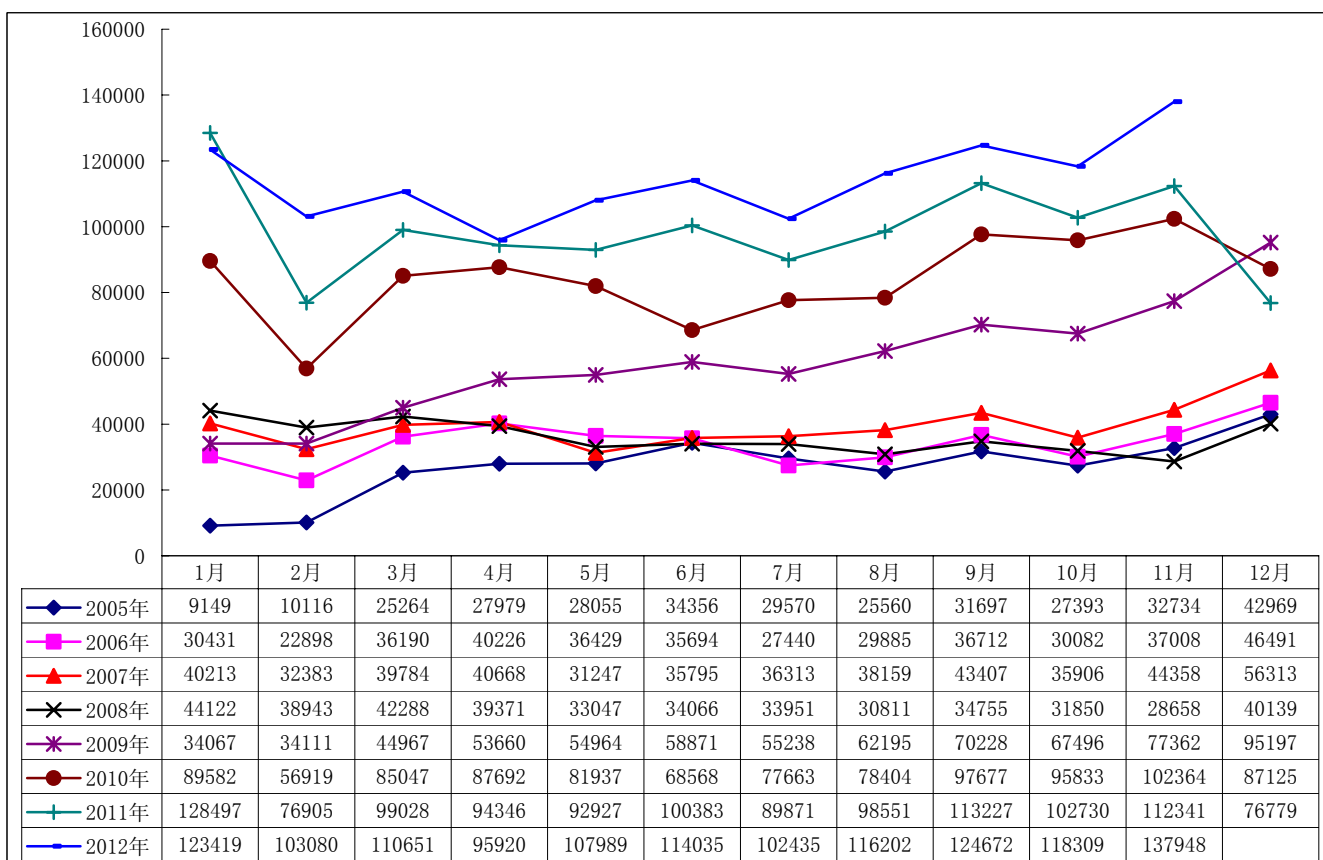

图 5： 2005-2012 年上汽通用轿车月度销量走势

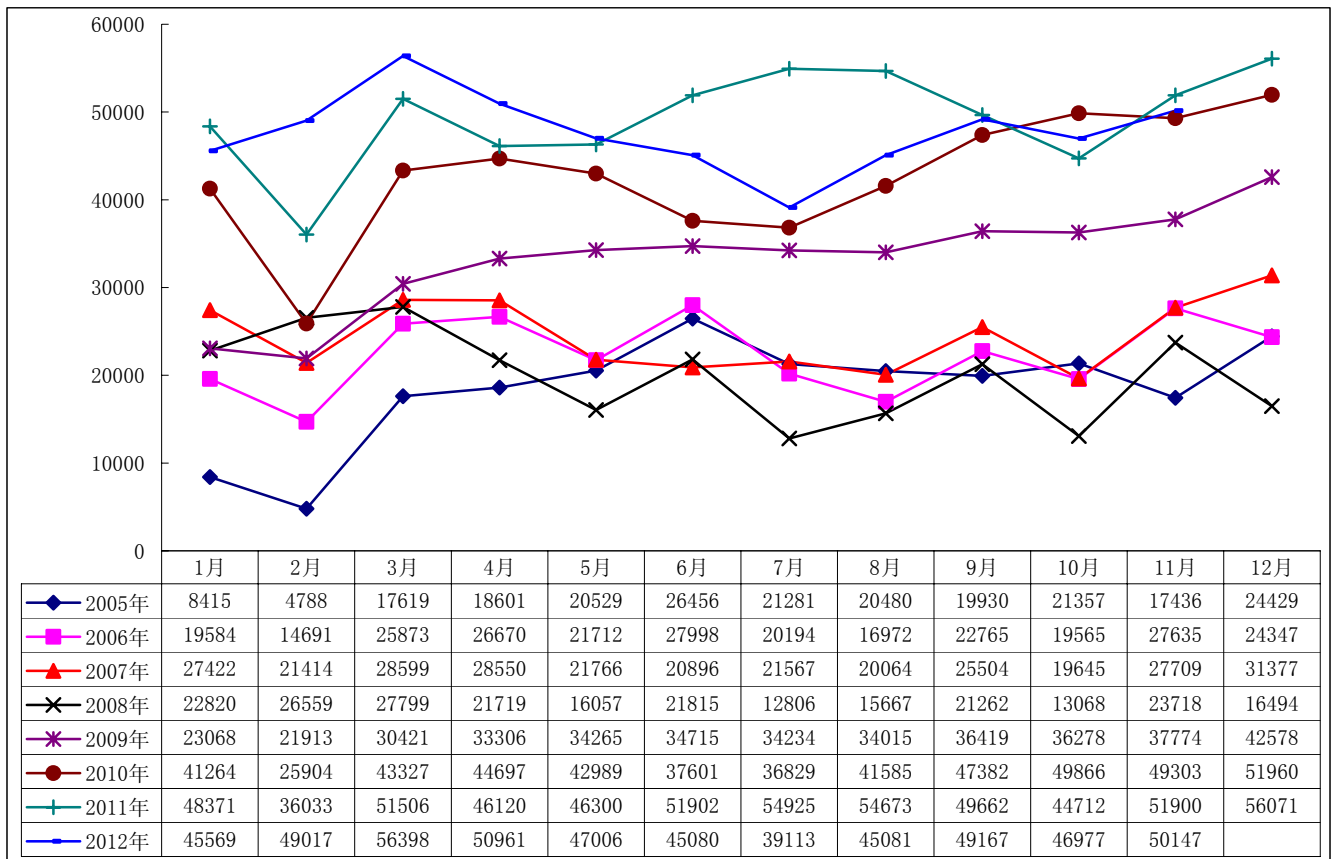

图 6： 2005-2012 年上汽通用 MPV 月度产量走势

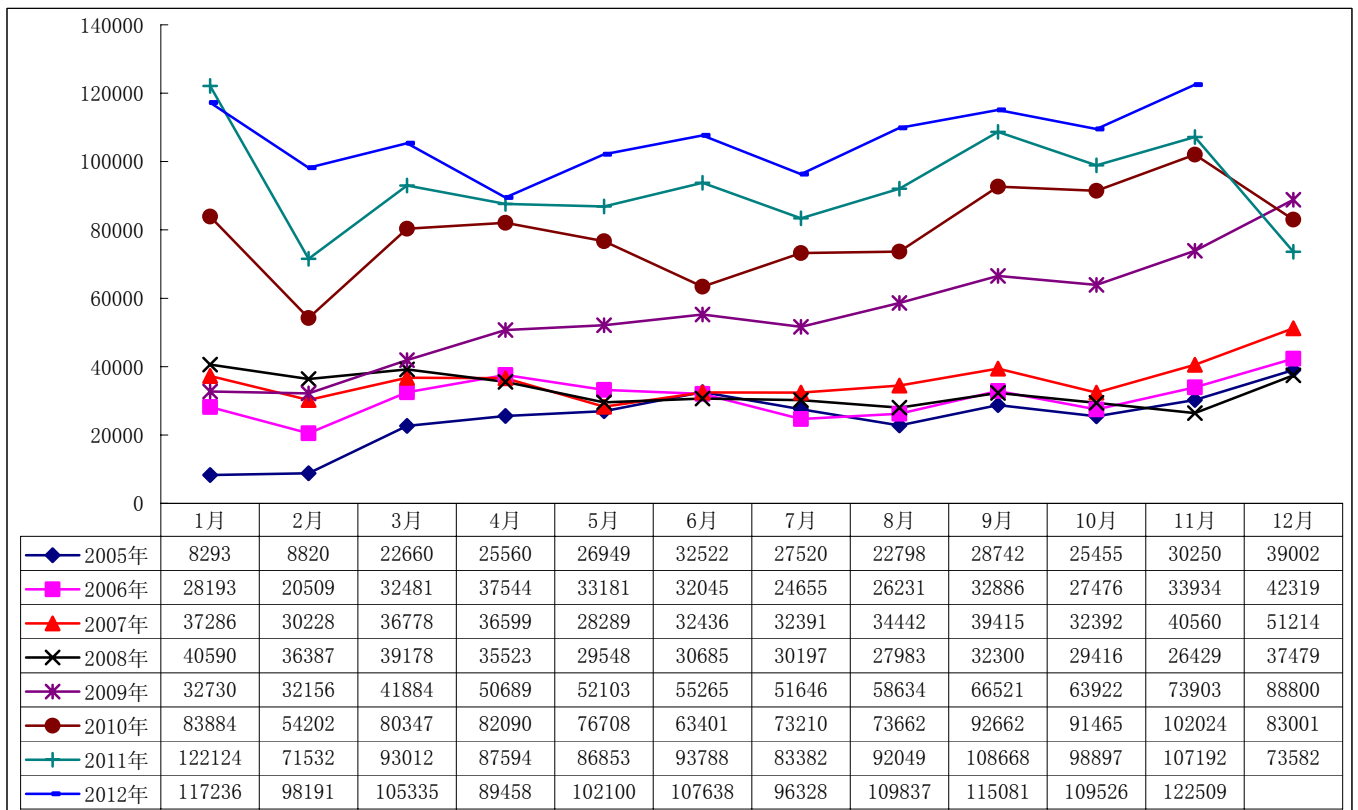

图 7： 2005-2012 年上汽通用 MPV 月度销量走势

2012年1-11月上汽通用五菱乘用车销量监测

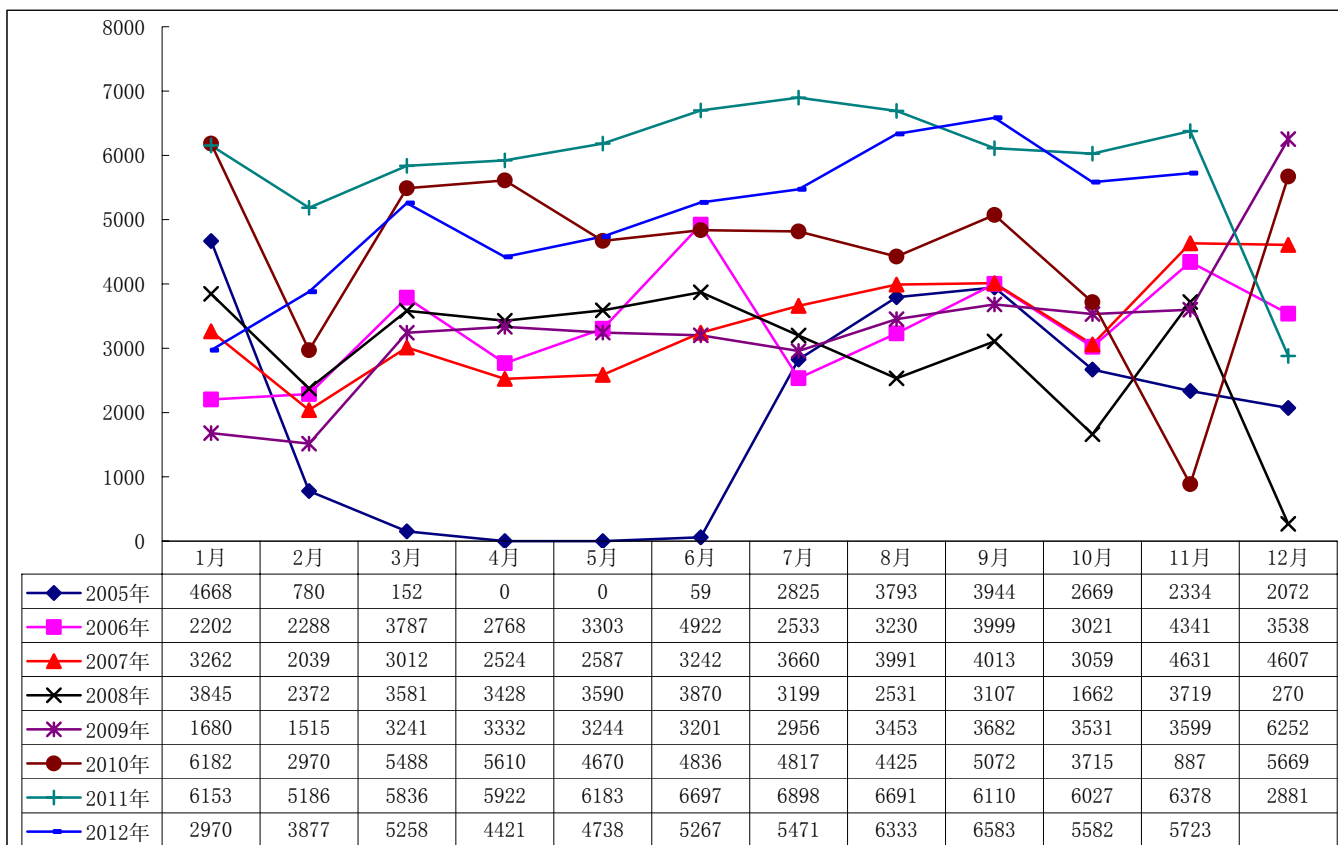

图 1：2006-2012 年 1-11 月上汽通用五菱产销量及同比增长

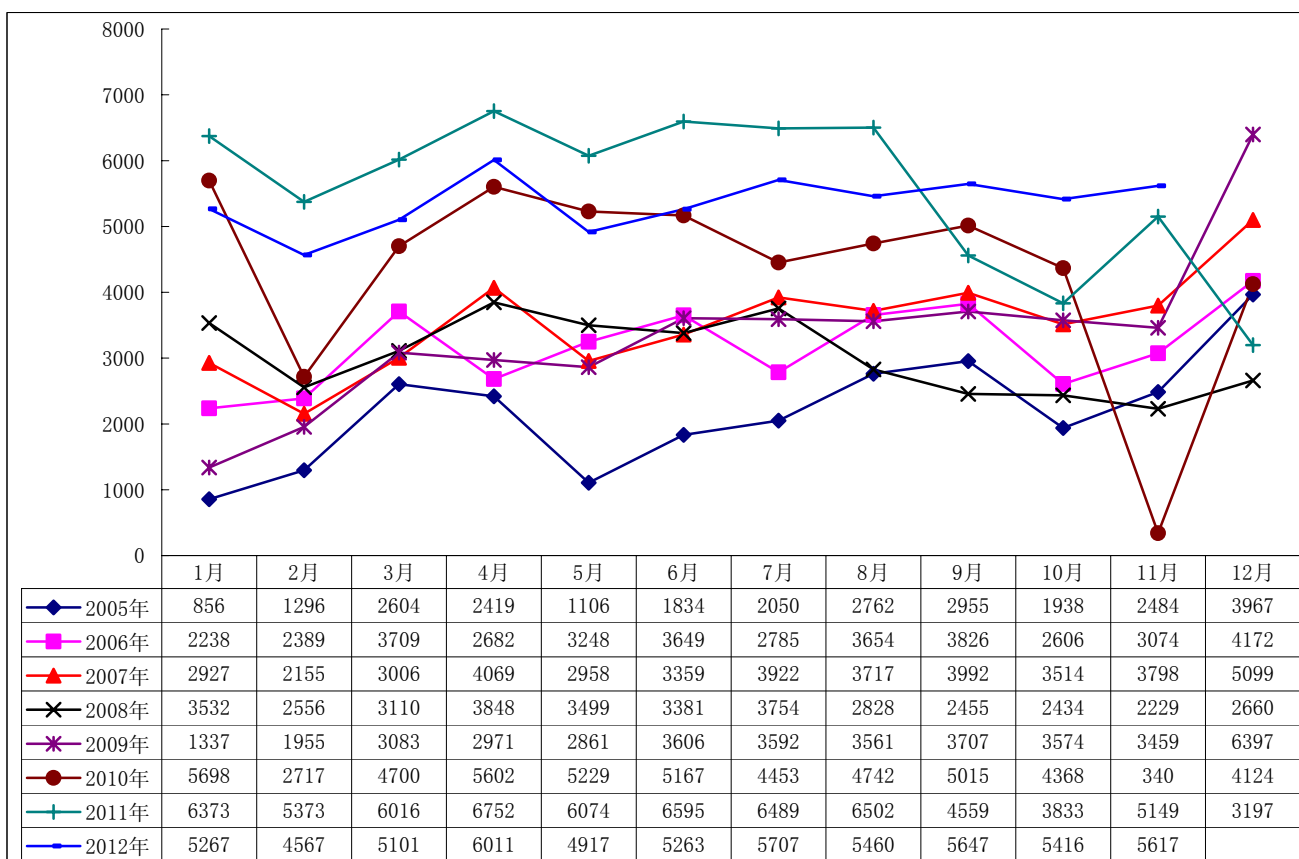

图 2：2005-2012 年上汽通用五菱月度产量走势

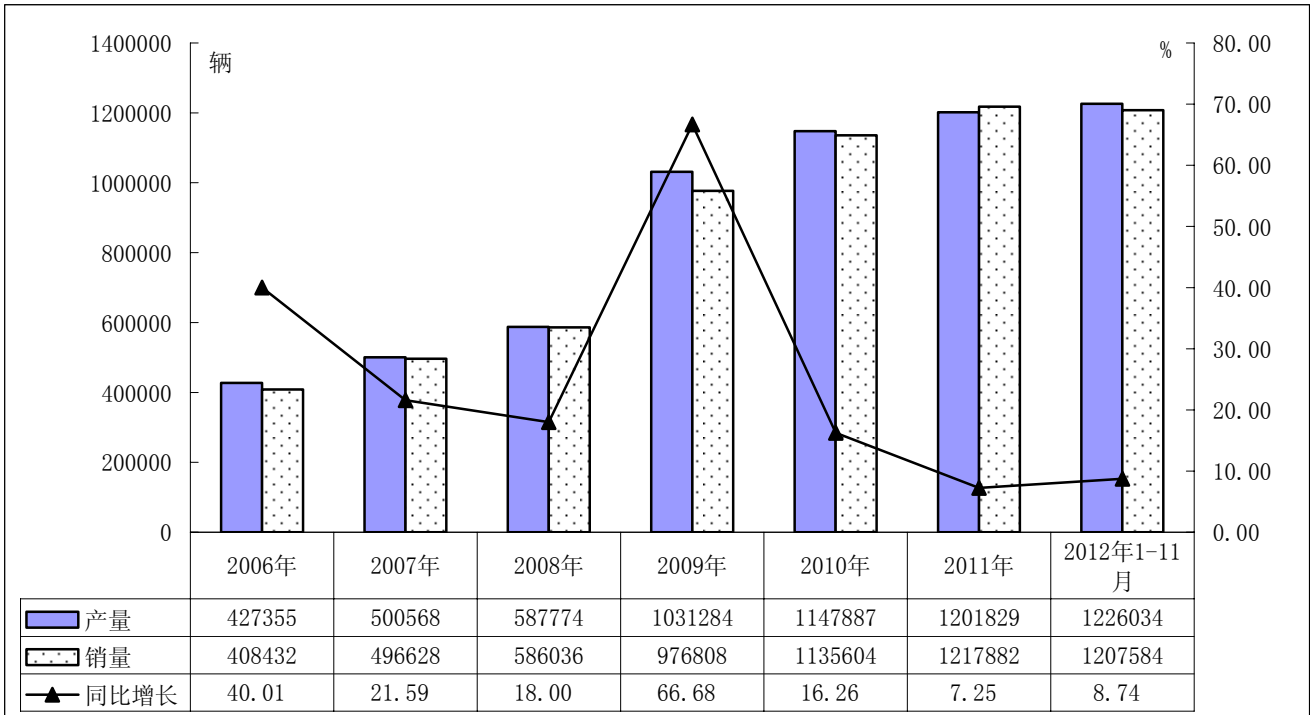

图 3： 2005-2012 年上汽通用五菱月度销量走势

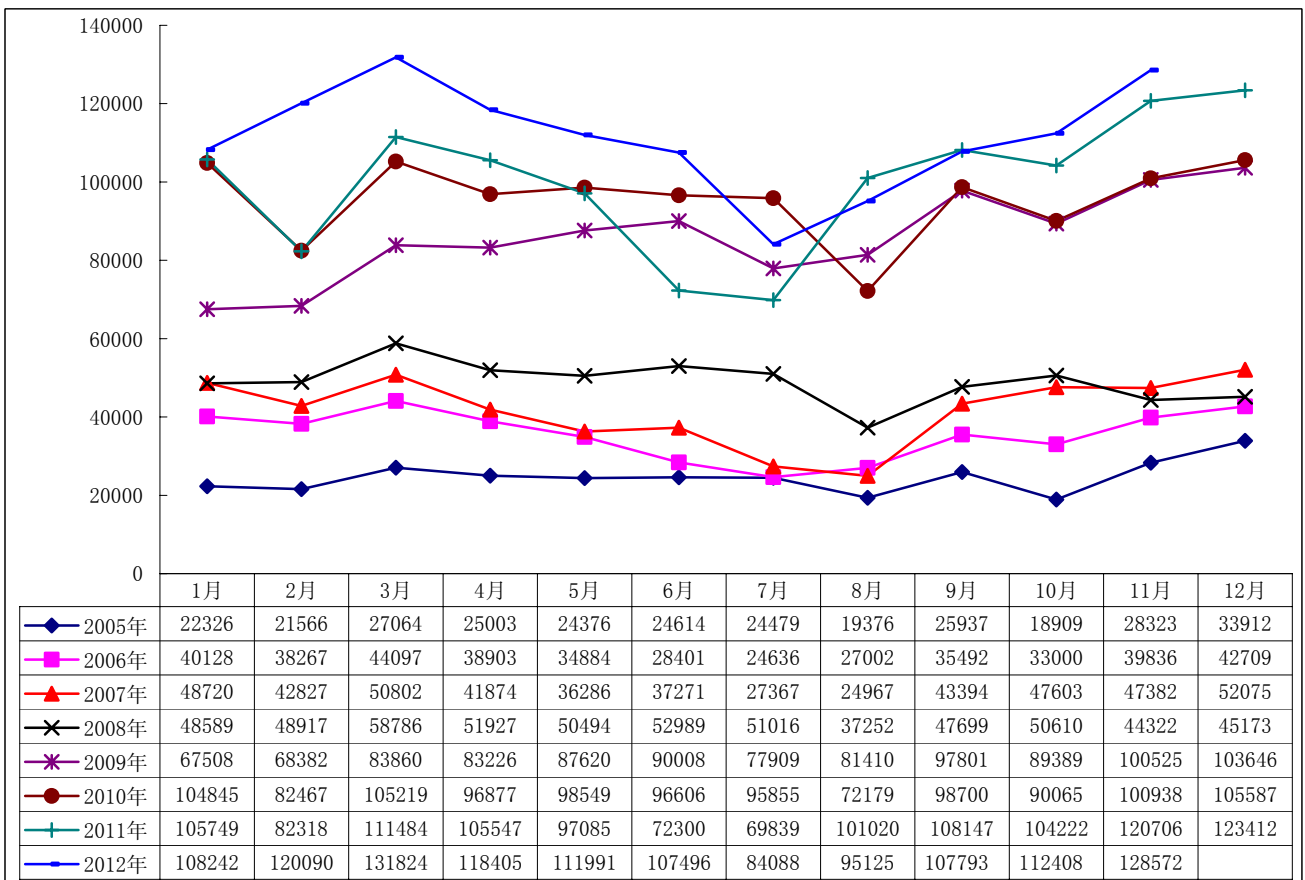

图 4： 2005-2012 年上汽通用五菱轿车月度产量走势

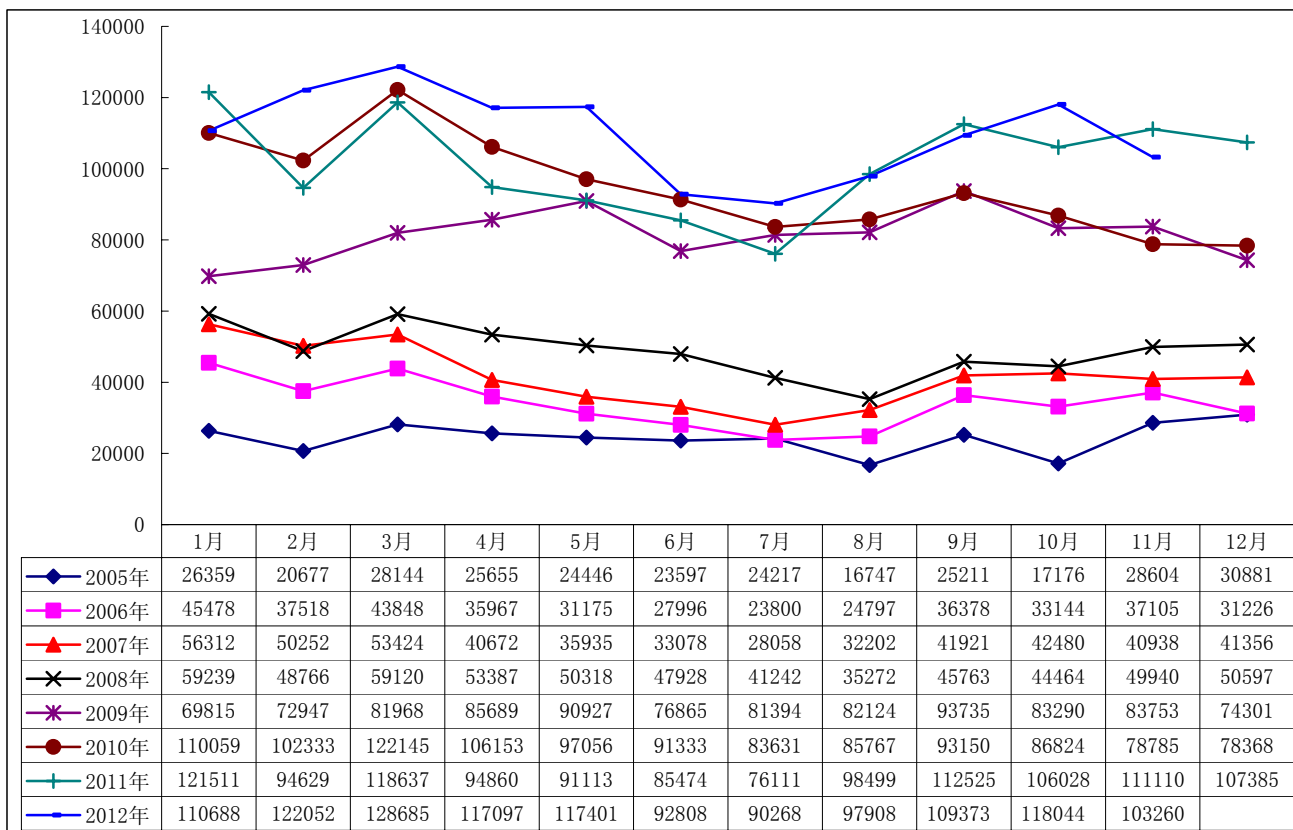

图 5：2005-2012 年上汽通用五菱轿车月度销量走势

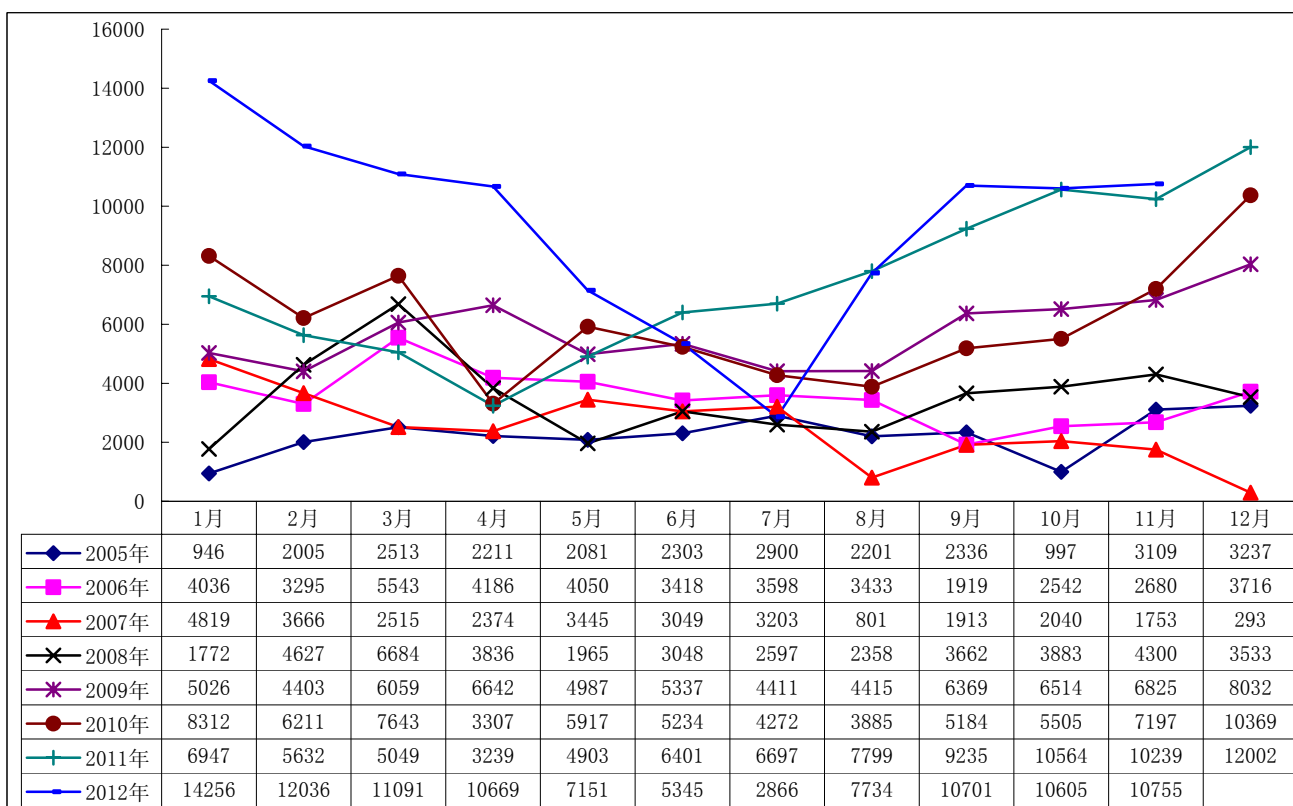

图 6：2005-2012 年上汽通用五菱交叉型乘用车月度产量走势

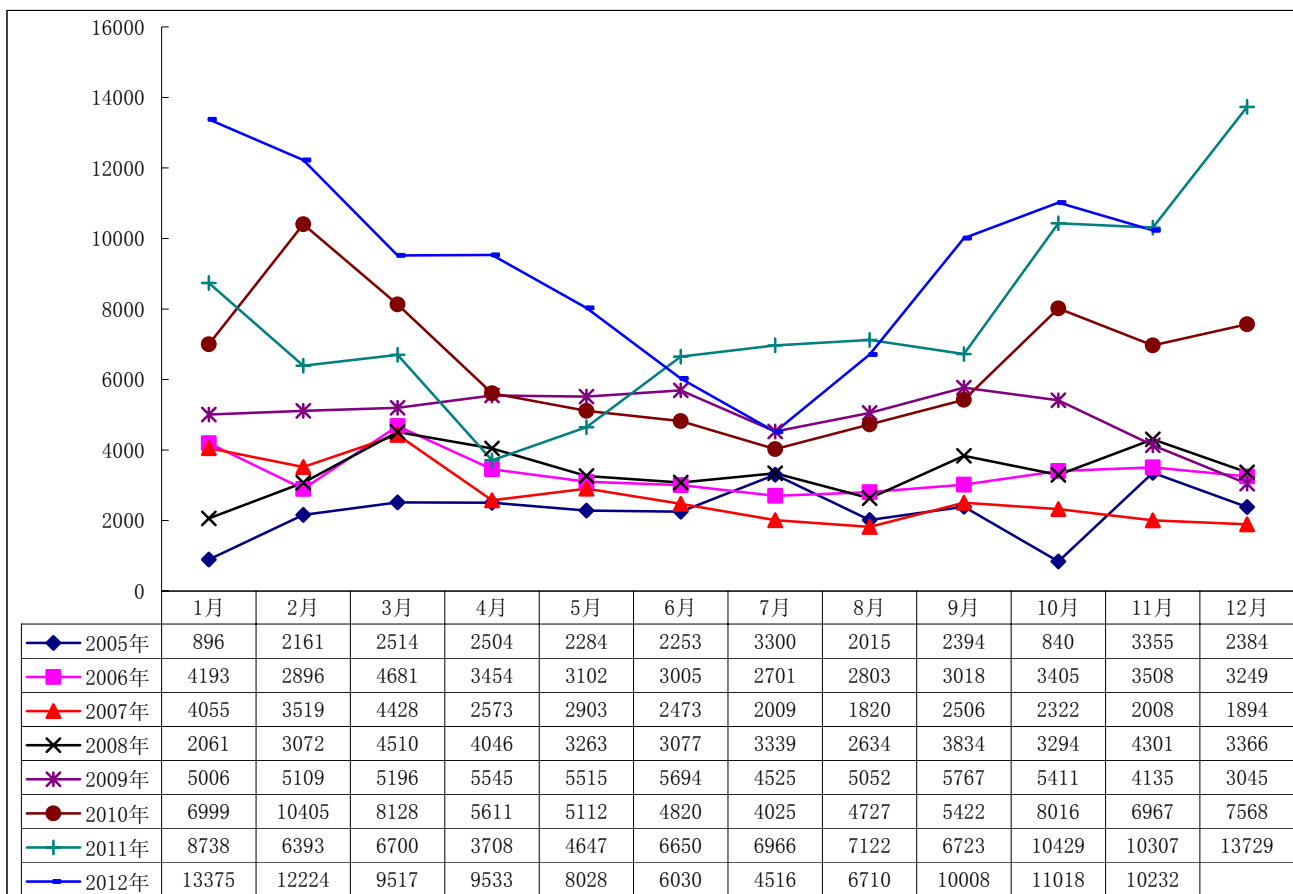

图 7: 2005-2012 年上汽通用五菱交叉型乘用车月度销量走势

2012 年 1-11 月一汽大众乘用车销量监测

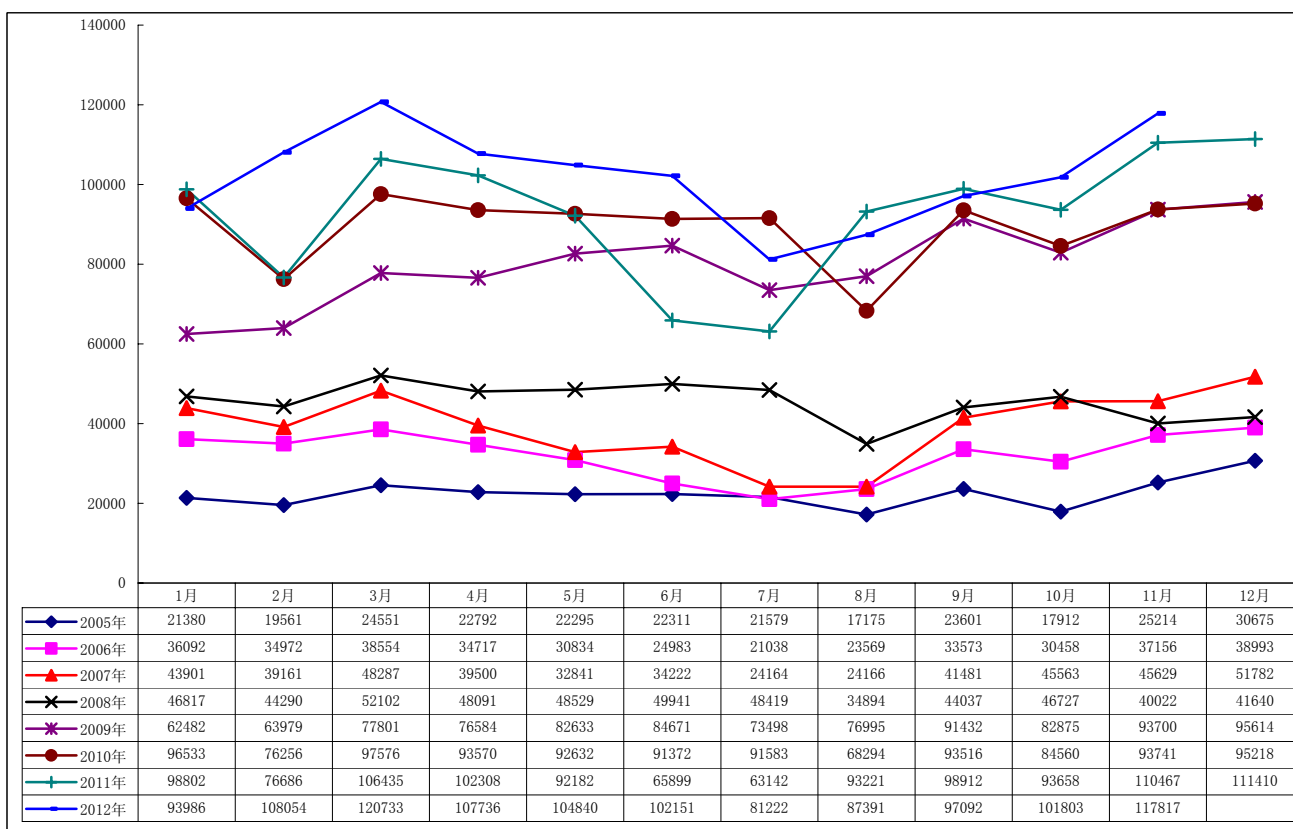

图 1: 2006-2012 年 1-11 月一汽大众产销量及同比增长

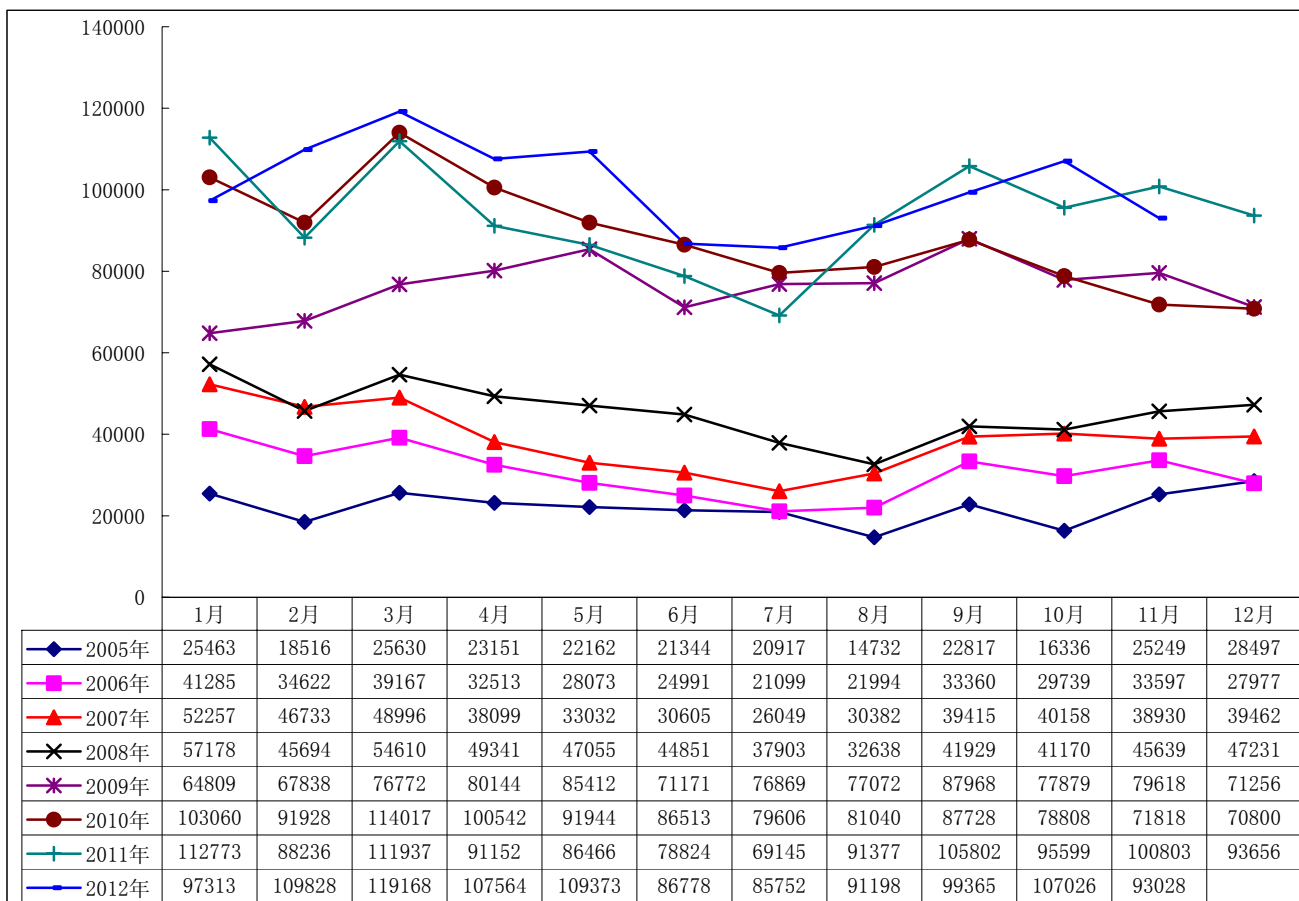

图 2：2005-2012 年一汽大众乘用车月度产量走势

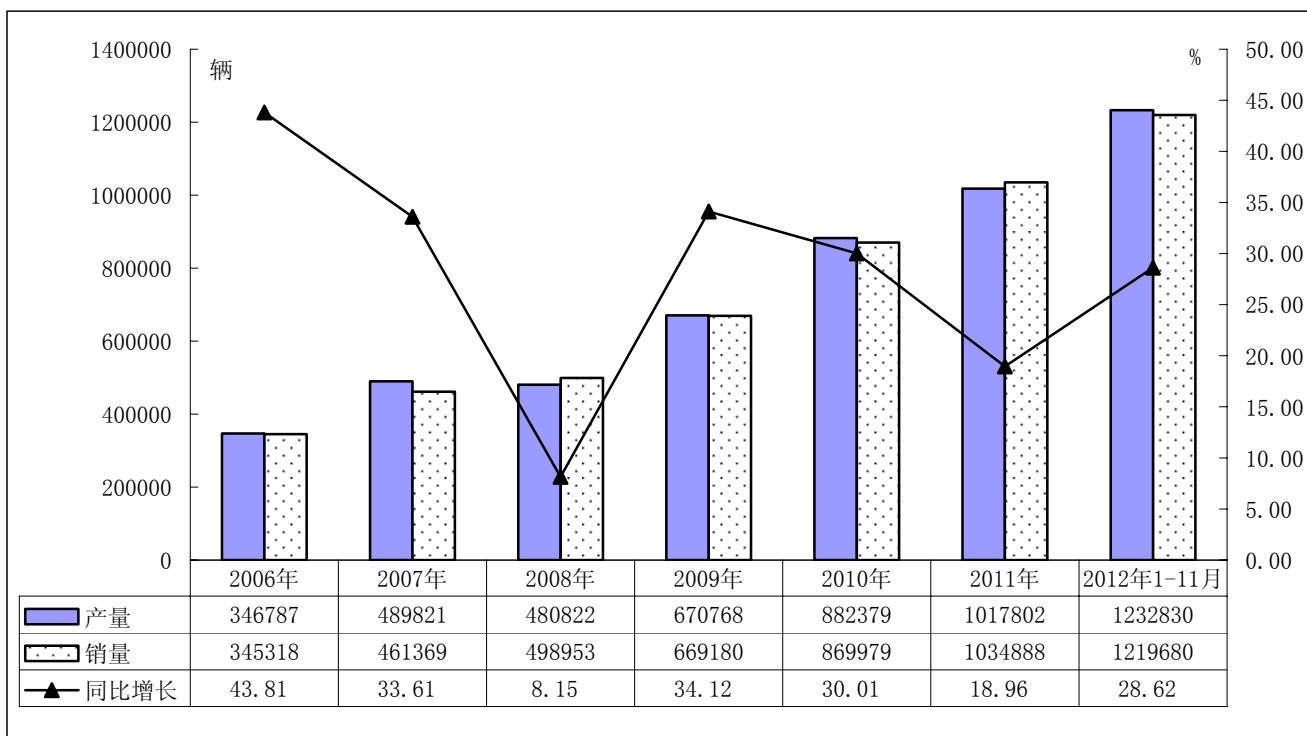

图 3：2005-2012 年一汽大众乘用车月度销量走势

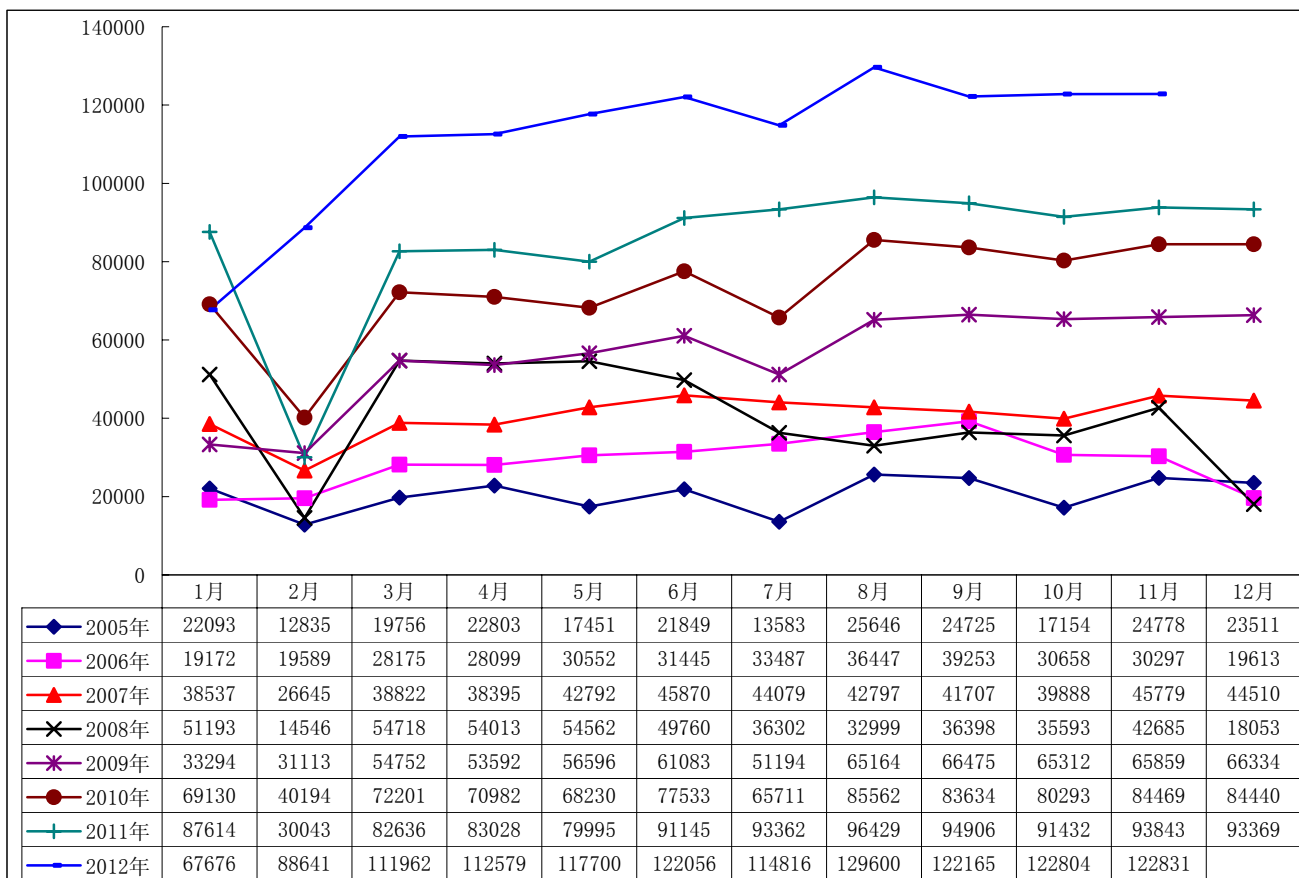

图 4： 2005-2012 年一汽大众轿车月度产量走势

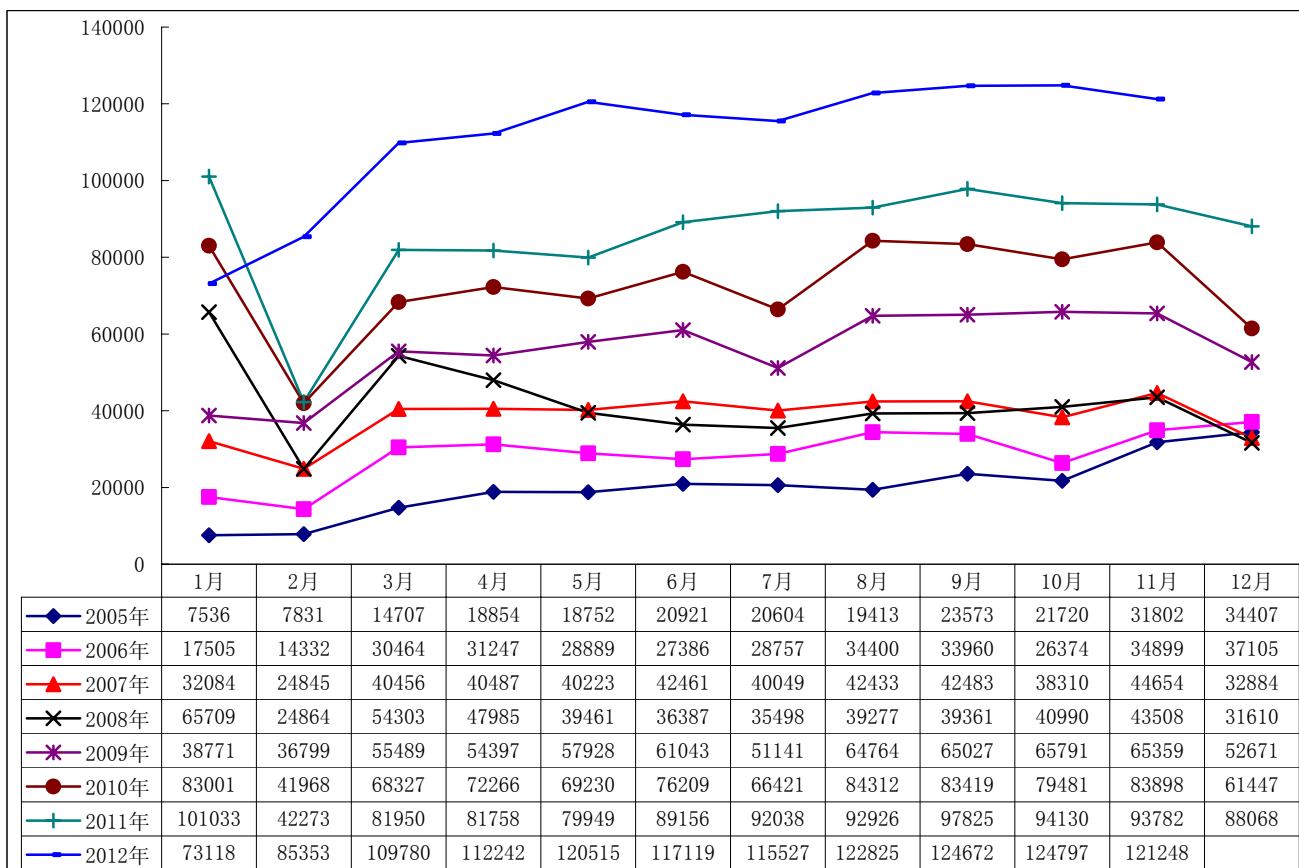

图 5： 2005-2012 年一汽大众轿车月度销量走势

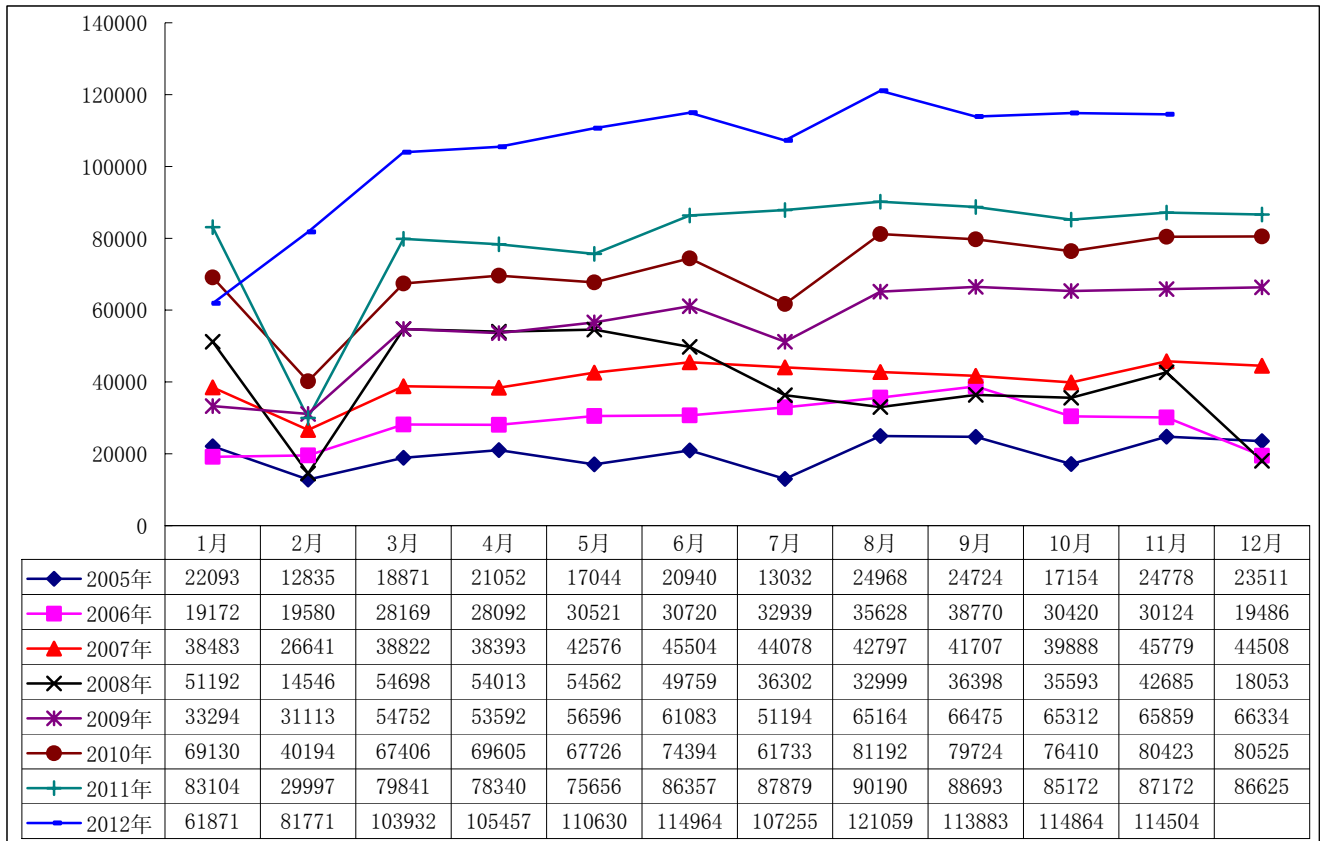

图 6： 2005-2012 年一汽大众 SUV 月度产量走势

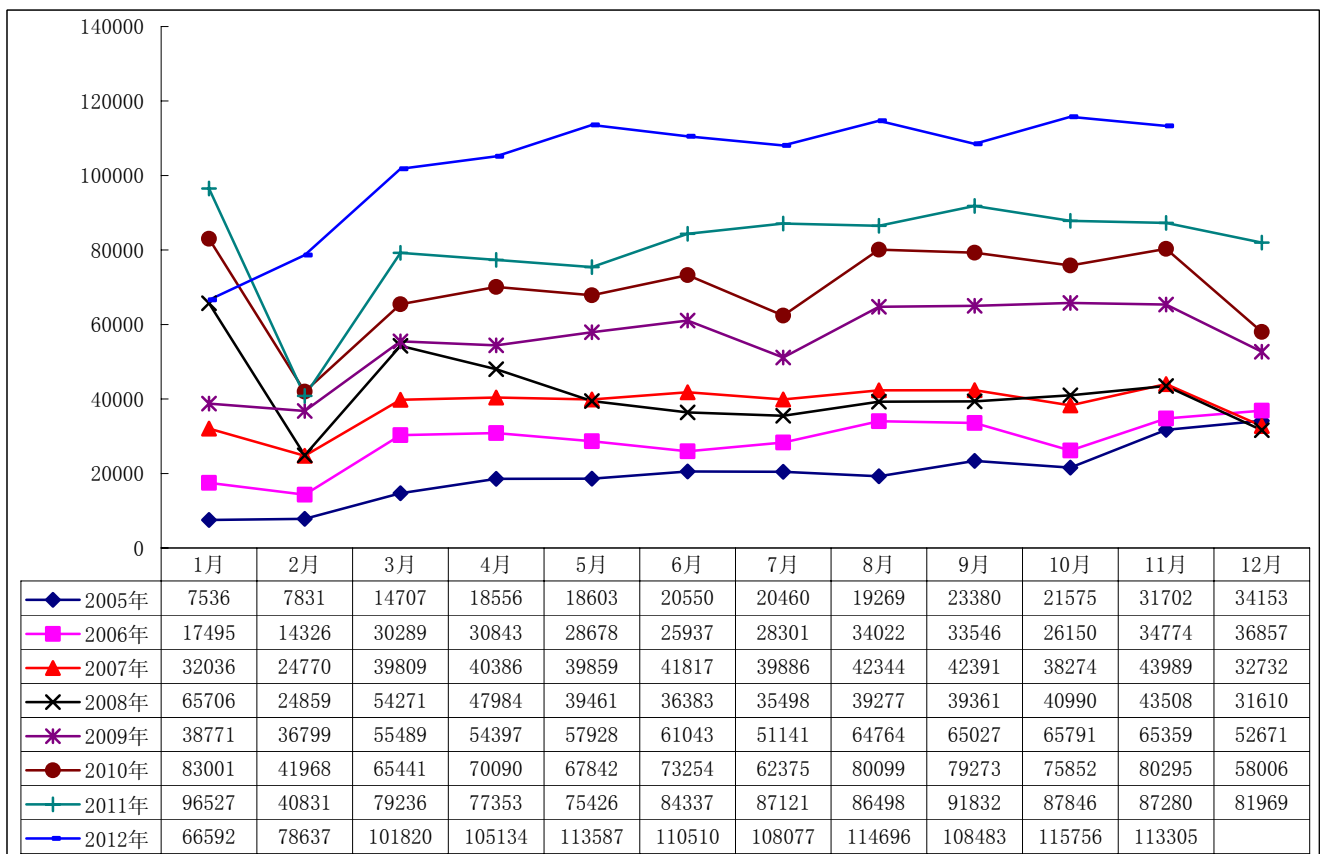

图 7： 2005-2012 年一汽大众 SUV 月度销量走势

2012年1-11月上海大众乘用车销量监测

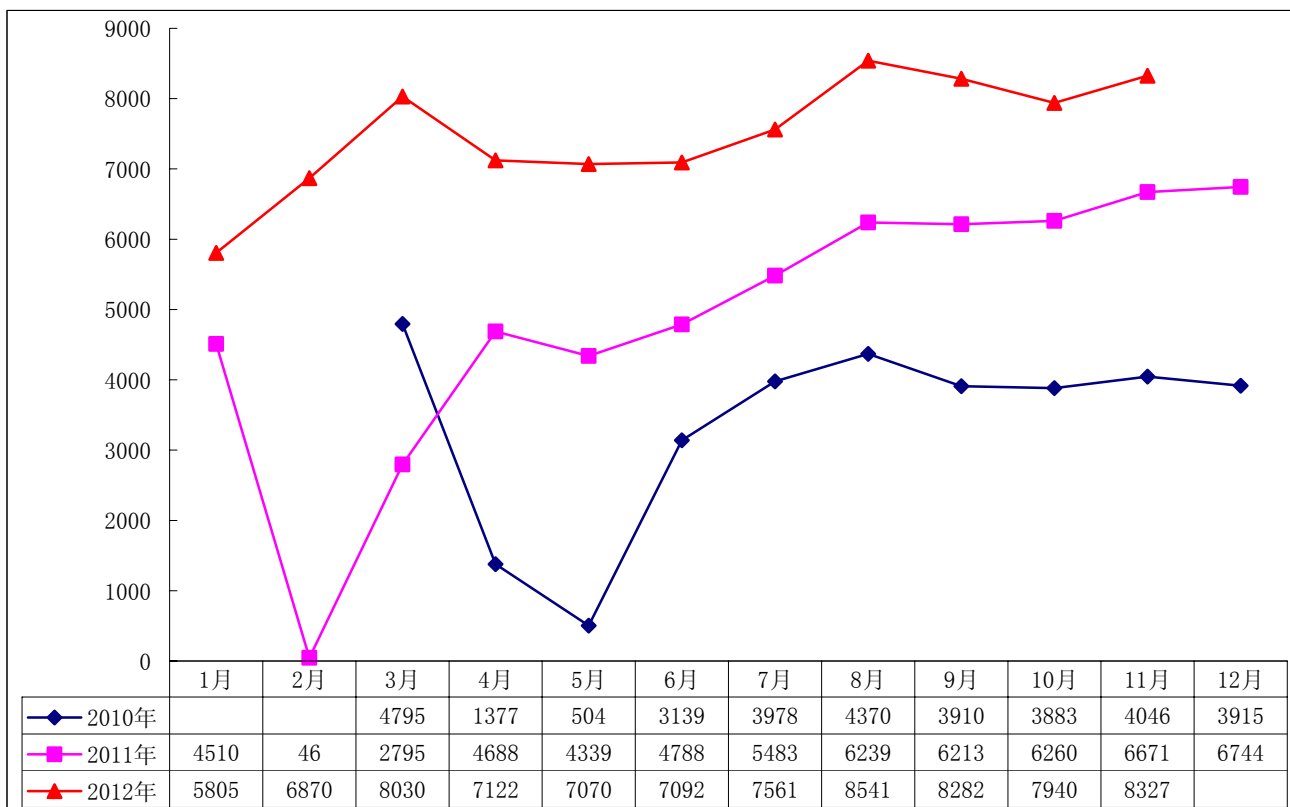

图 1: 2006-2012年1-11月上海大众产销量及同比增长

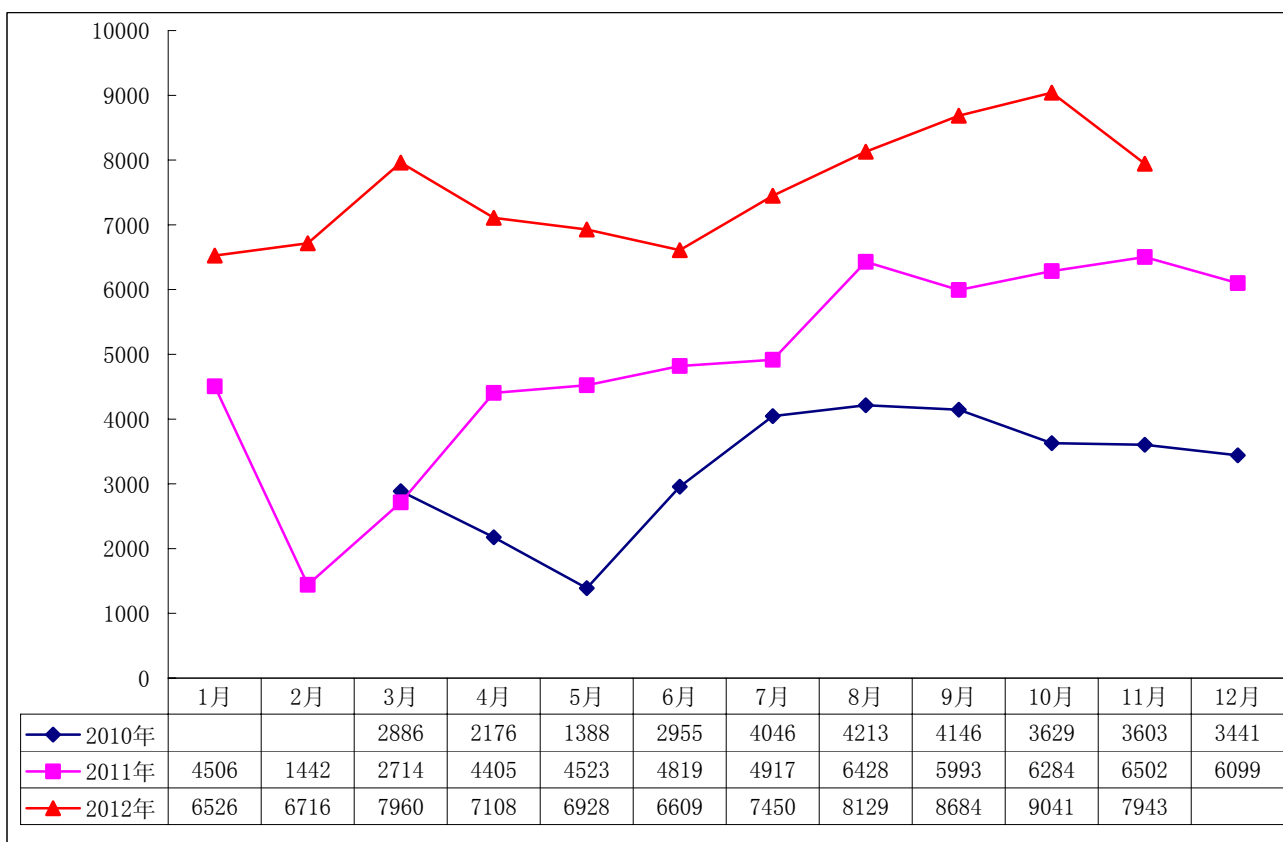

图 2: 2005-2012年上海大众月度产量走势

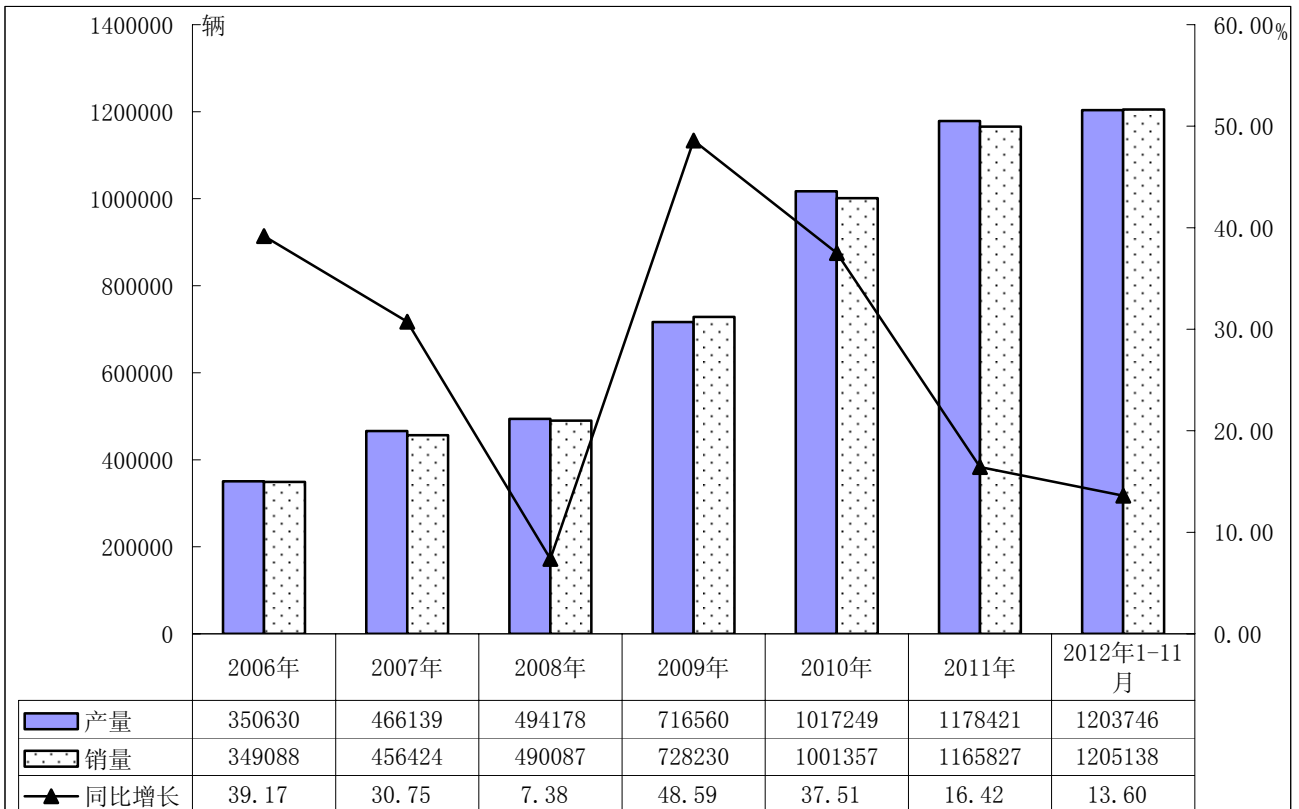

图 3： 2005-2012 年上海大众月度销量走势

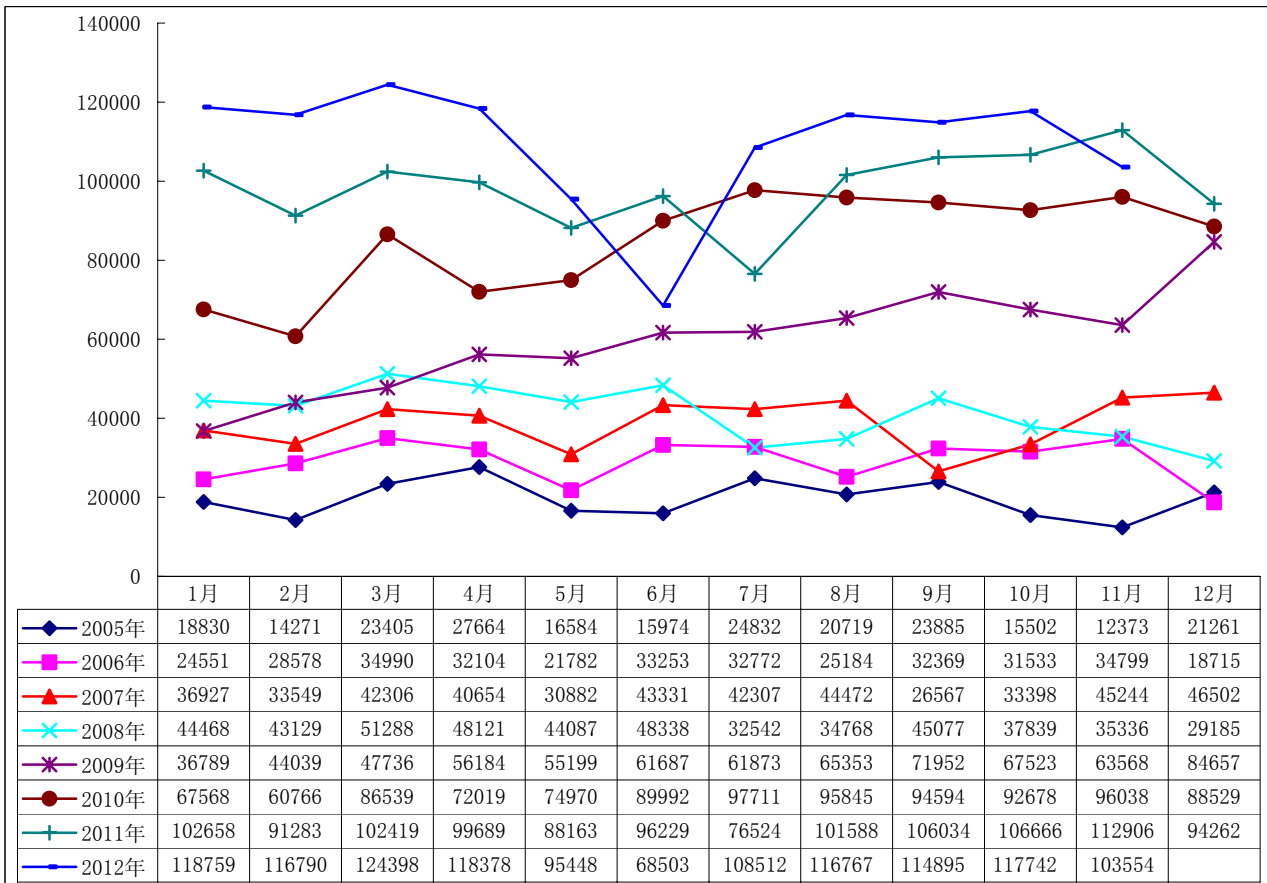

图 4： 2005-2012 年上海大众轿车月度产量走势

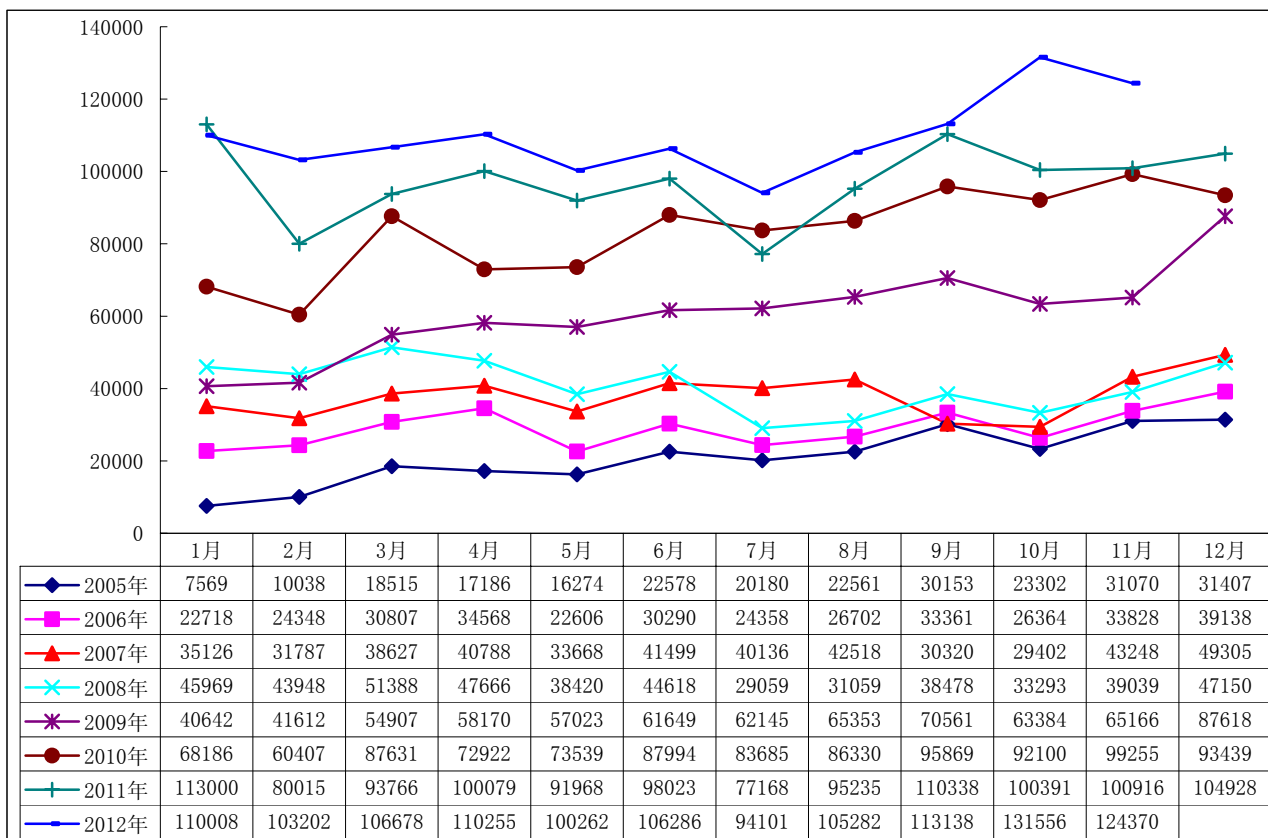

图 5： 2005-2012 年上海大众轿车月度销量走势

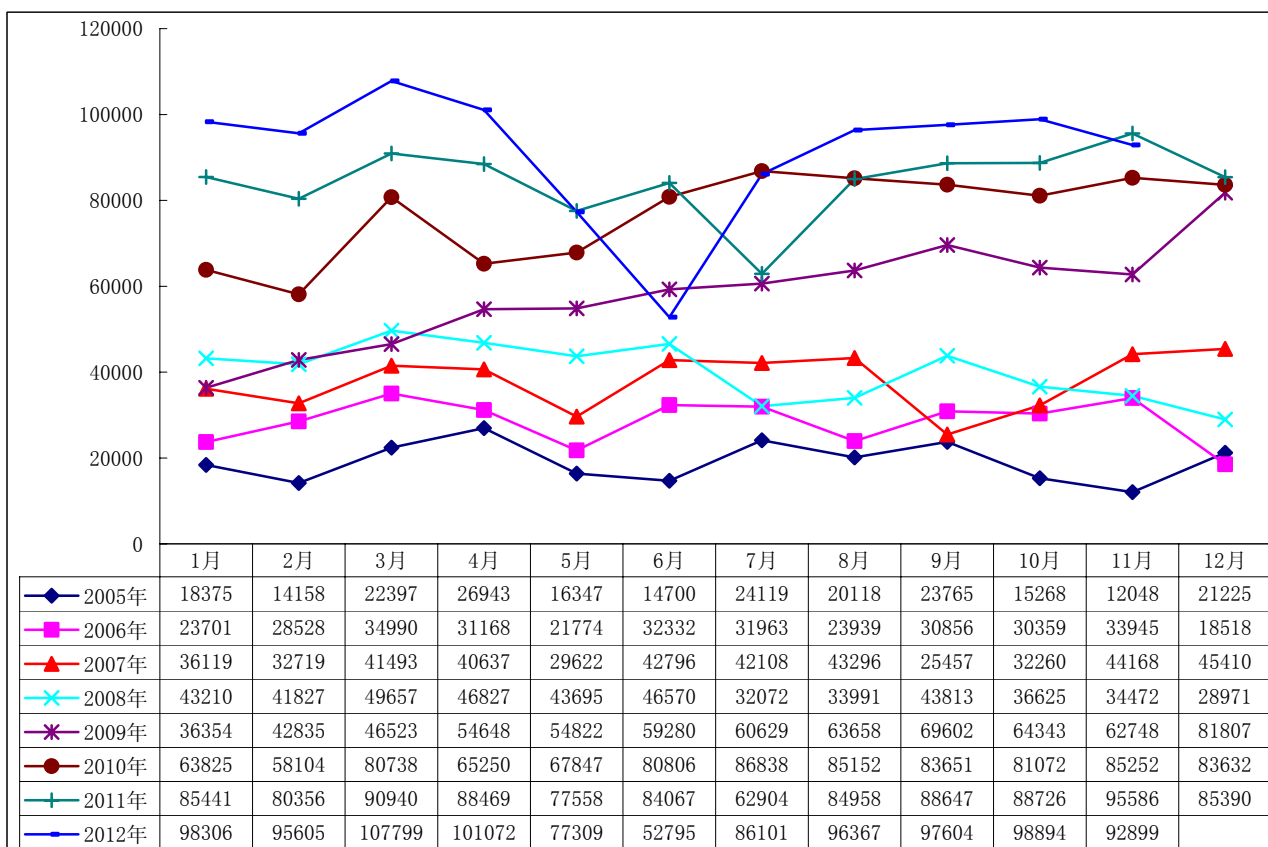

图 6： 2005-2012 年上海大众 SUV 月度产量走势

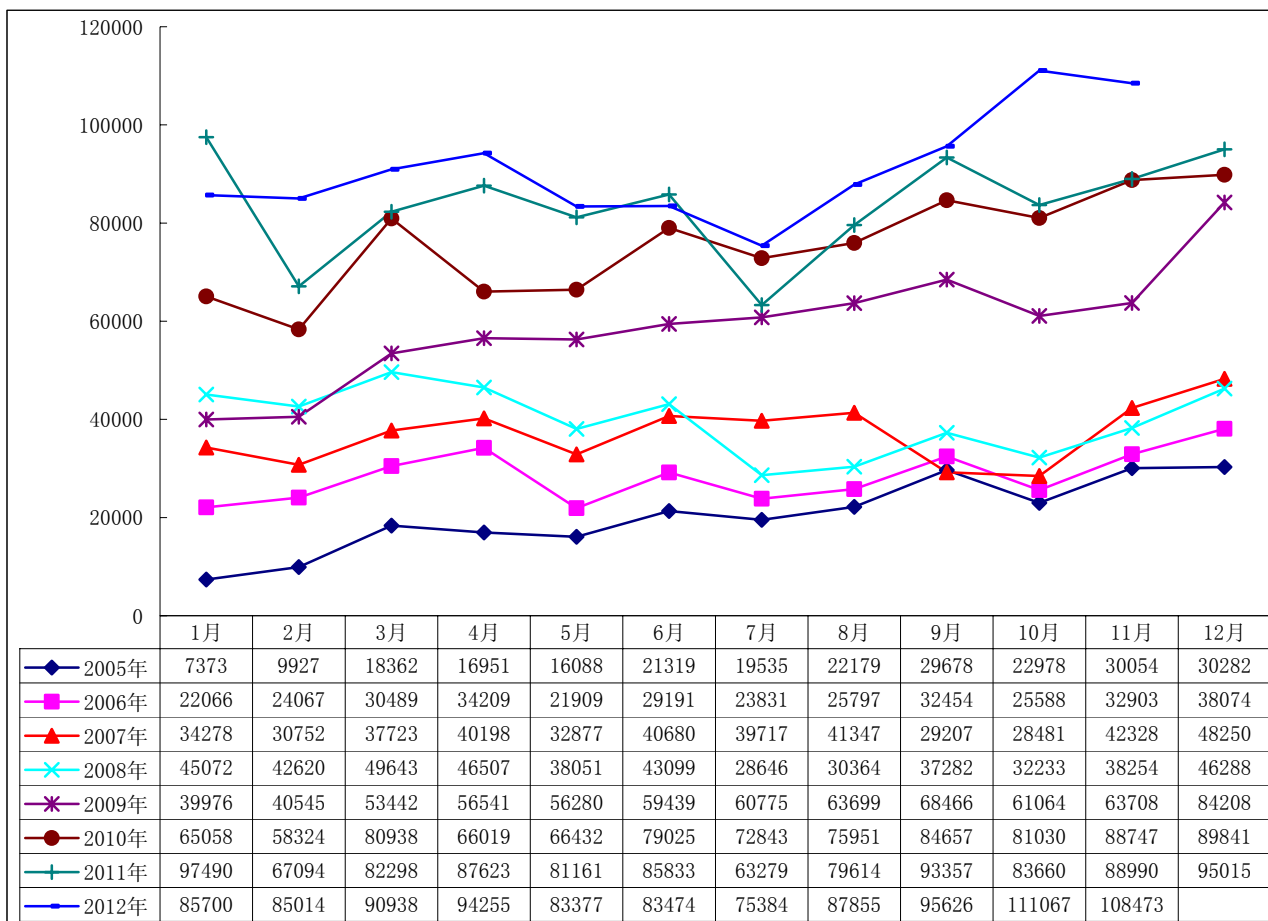

图 7： 2005-2012 年上海大众 SUV 月度销量走势

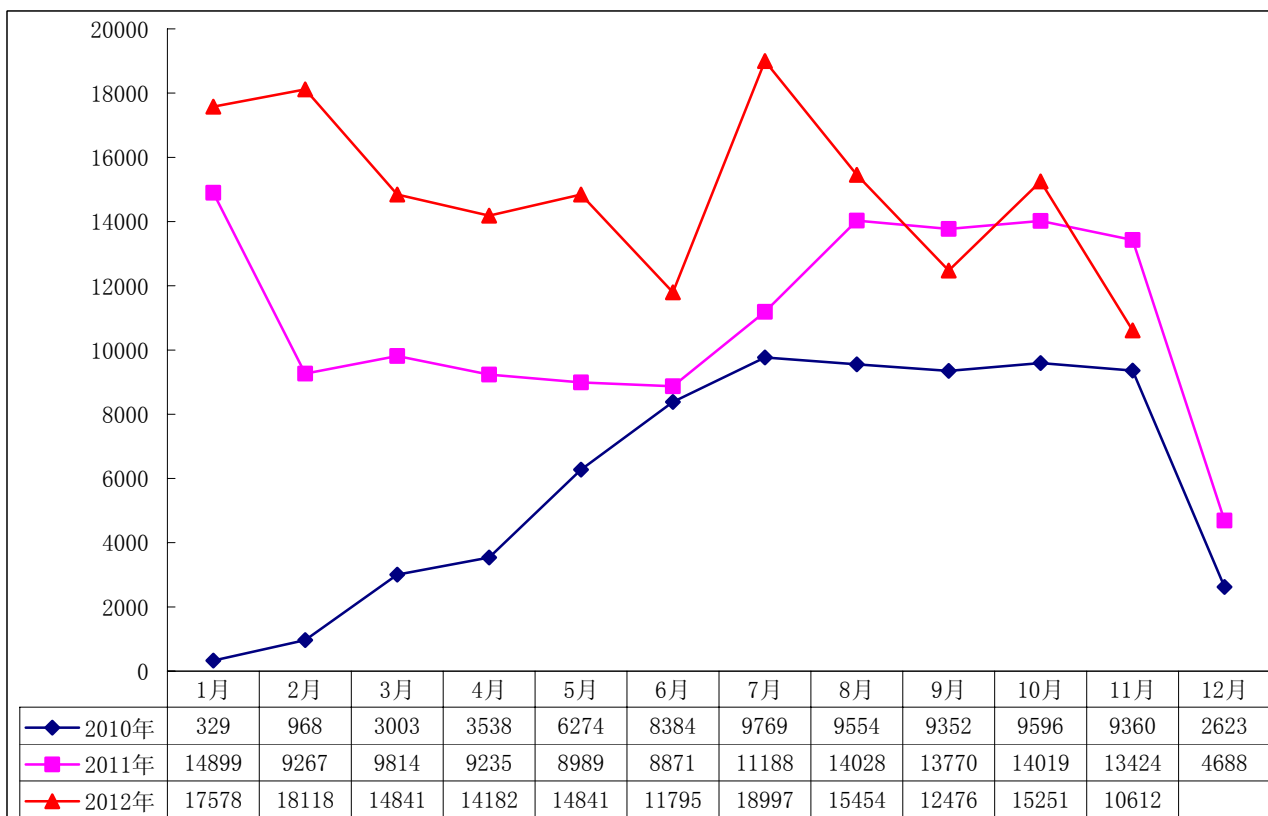

图 8： 2005-2012 年上海大众 MPV 月度产量走势

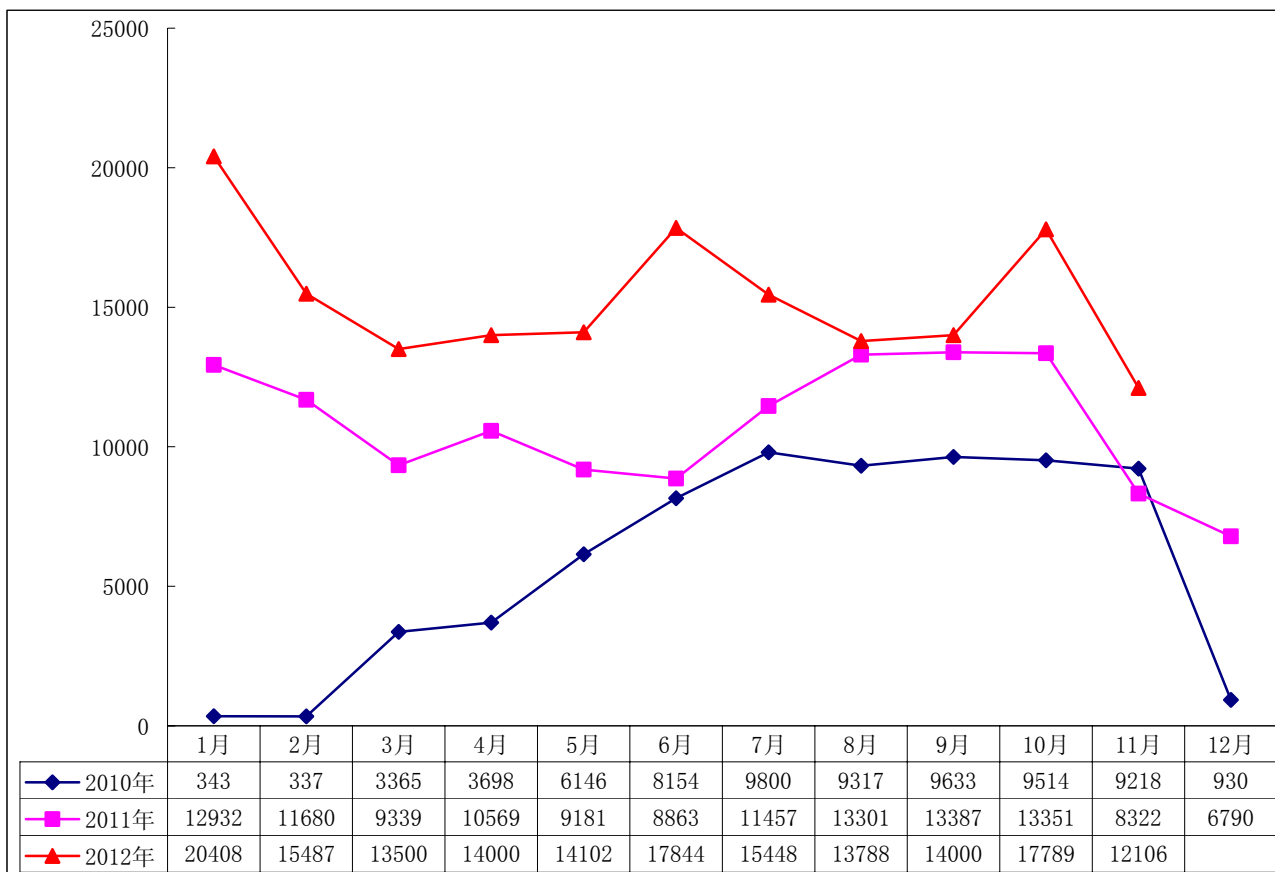

图 9： 2005-2012 年上海大众 MPV 月度销量走势

2012 年 1-11 月东风日产乘用车销量监测

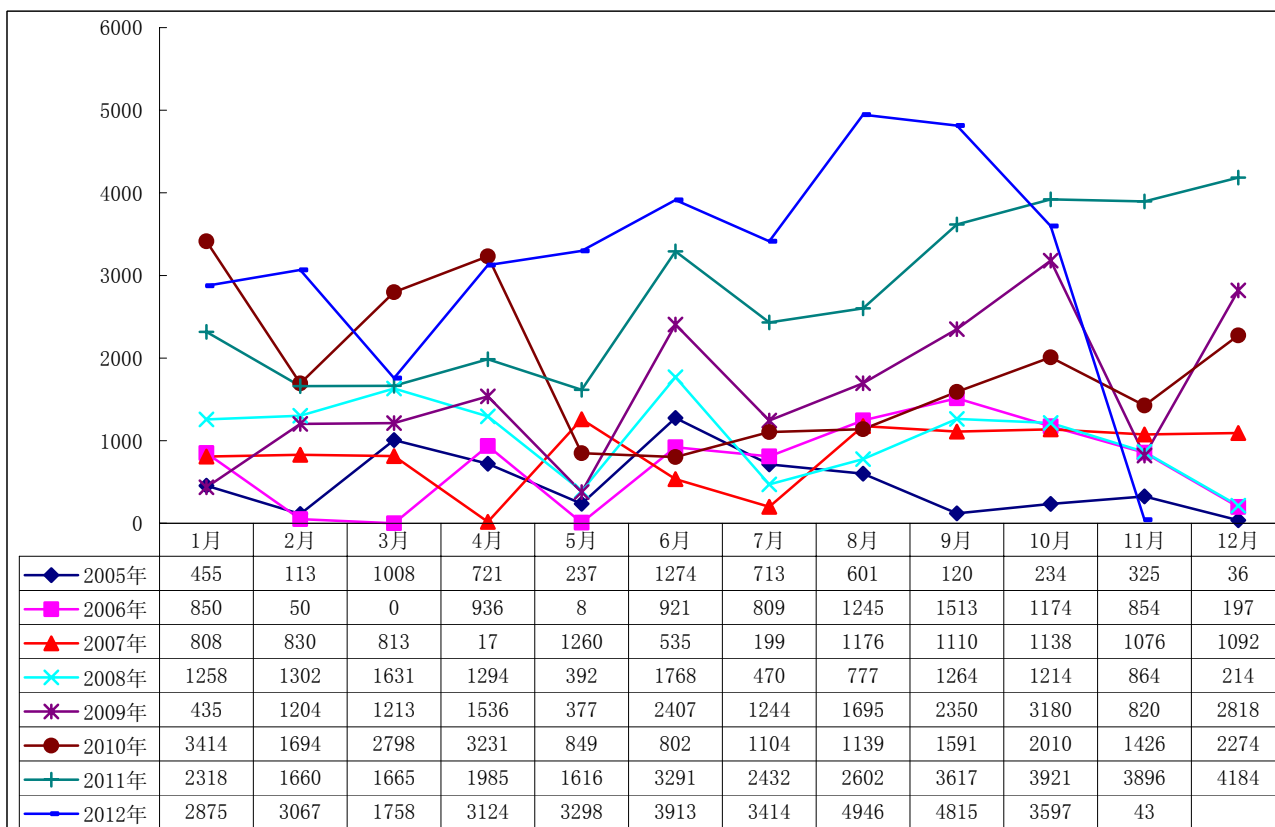

图 1： 2006-2012 年 1-11 月东风日产产销量及同比增长

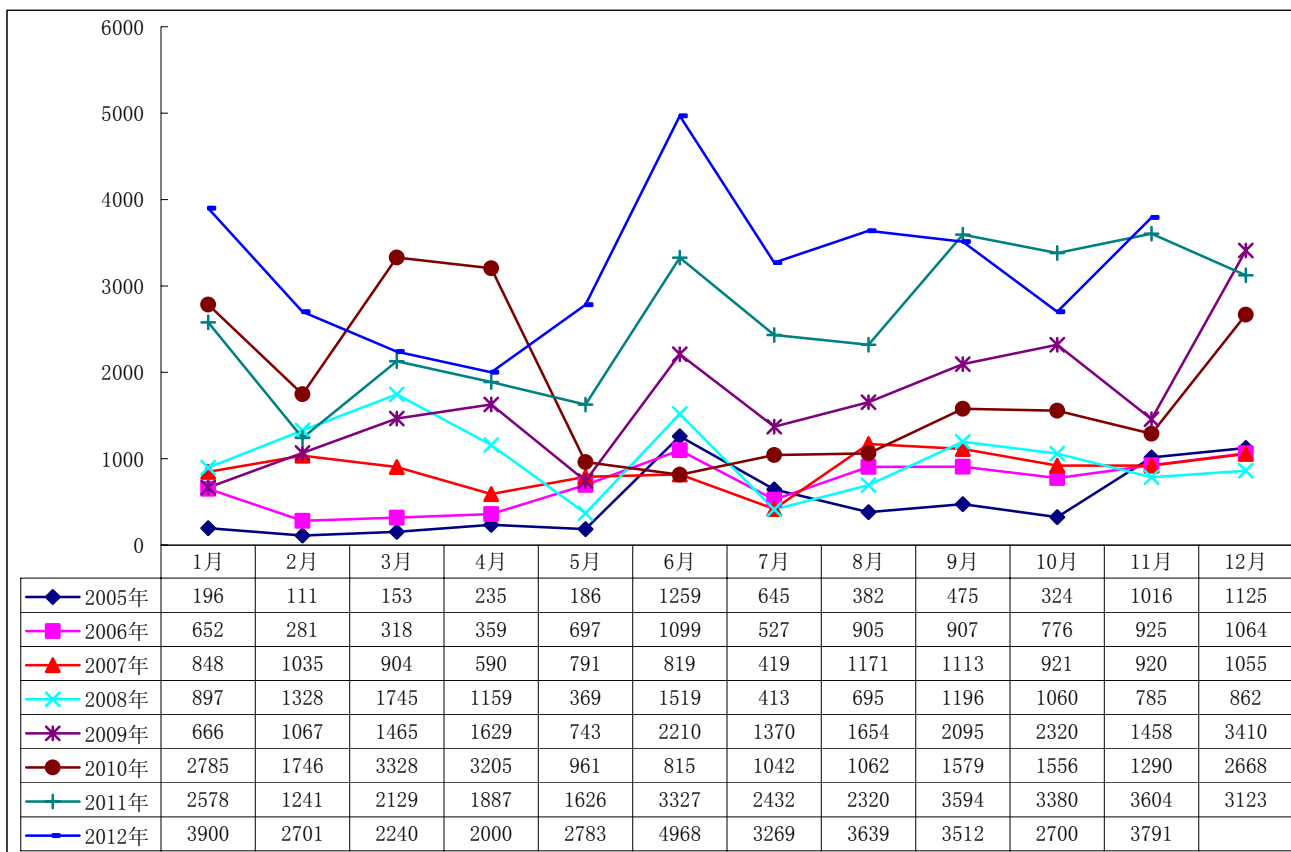

图 2：2005-2012 年东风日产月度产量走势

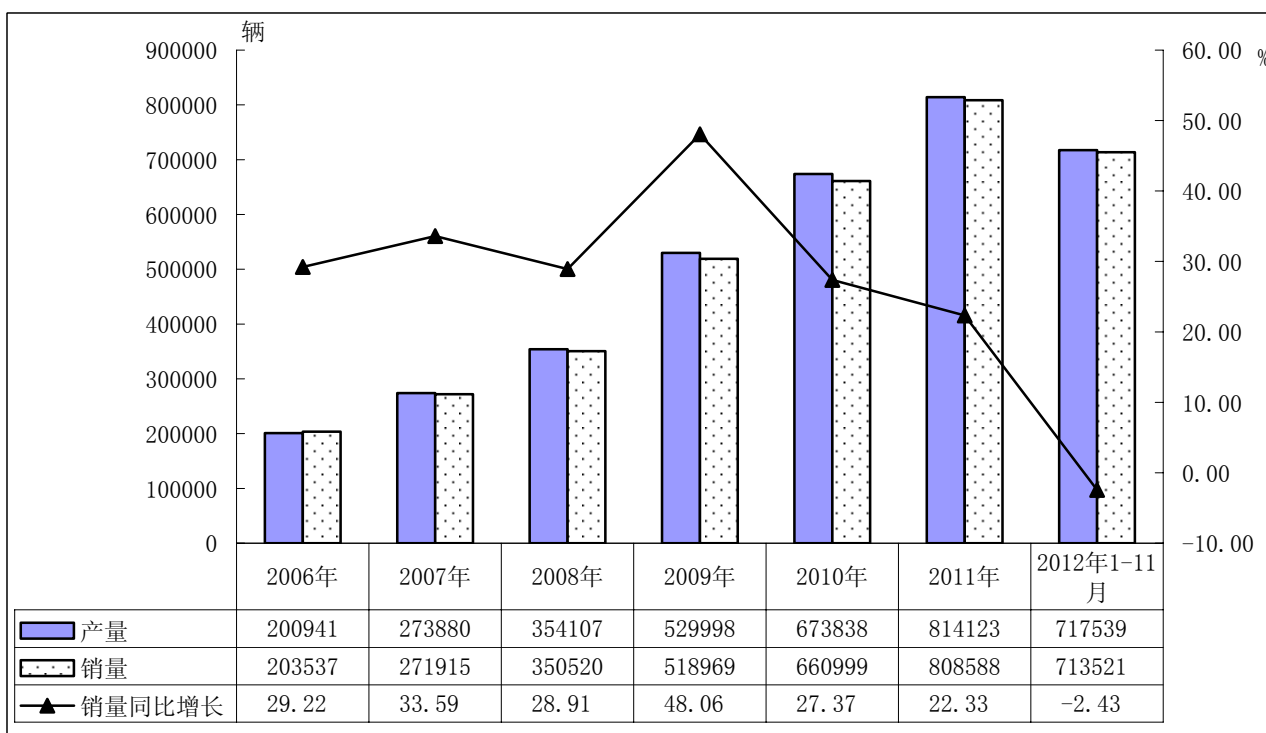

图 3：2005-2012 年东风日产月度销量走势

2012年1-11月北京现代乘用车销量监测

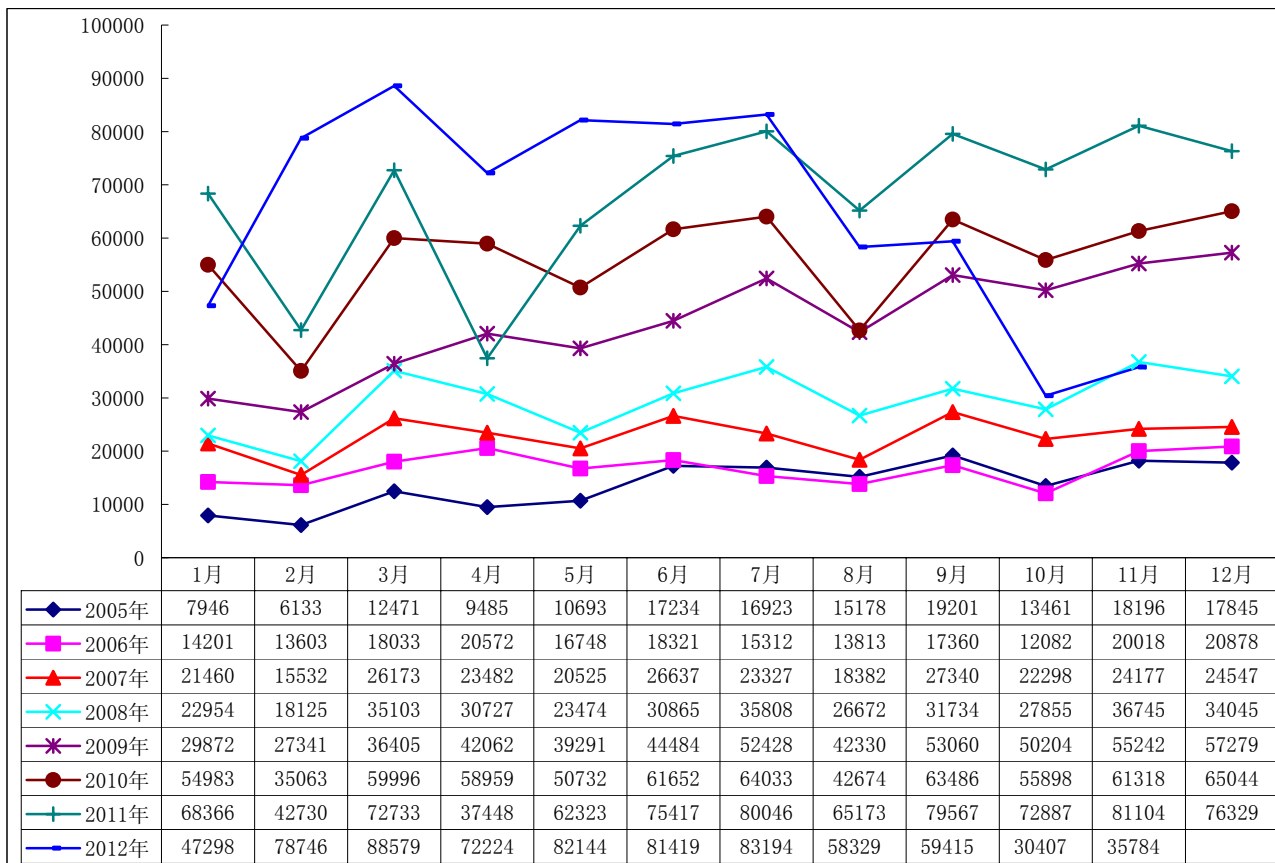

图 1：2006-2012 年 1-11 月北京现代产销量及同比增长

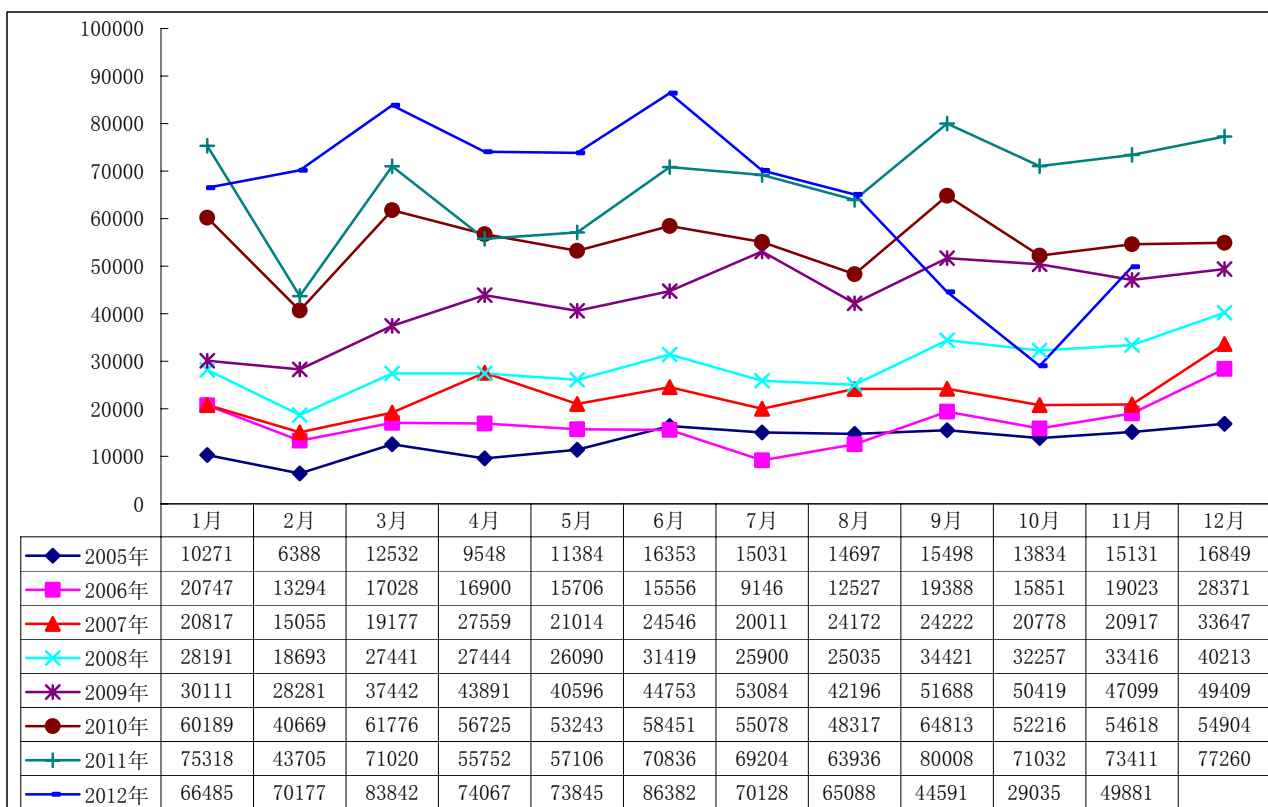

图 2：2005-2012 年北京现代月度产量走势

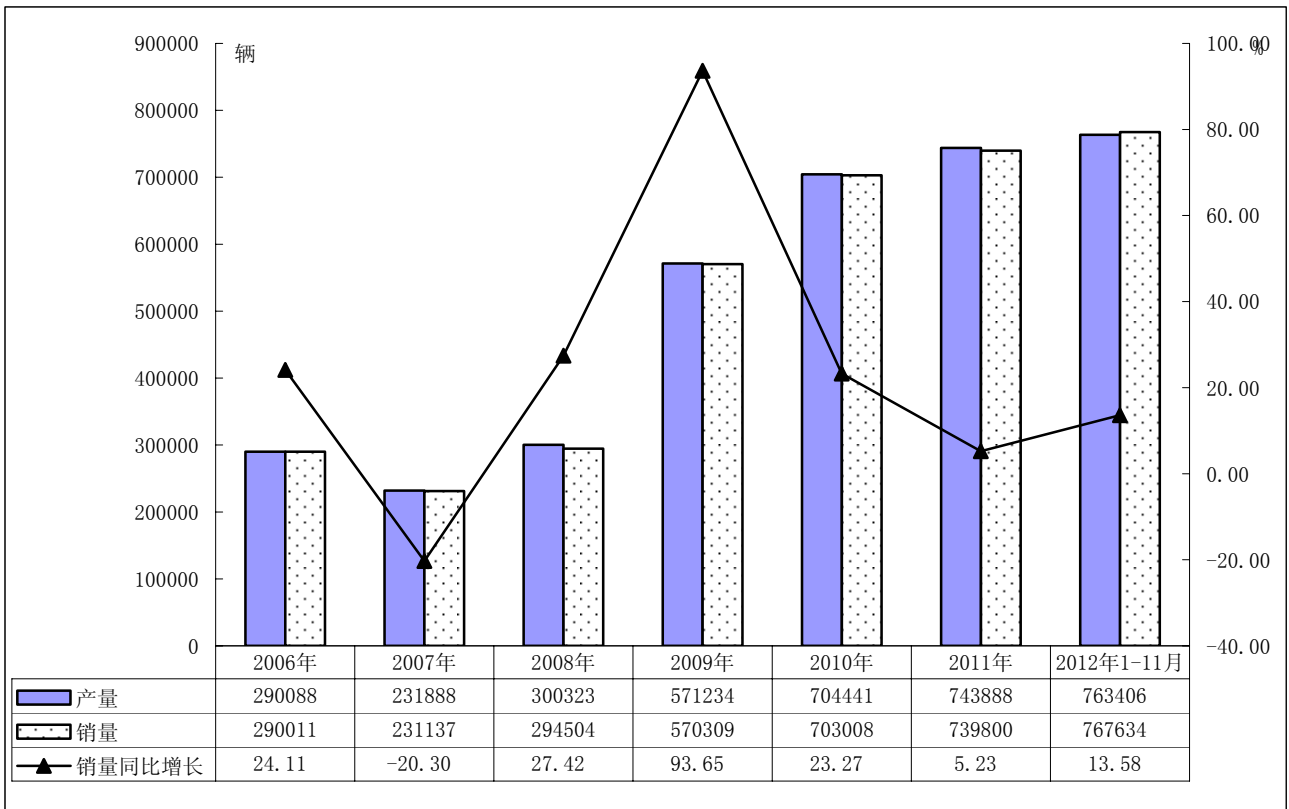

图 3： 2005-2012 年北京现代月度销量走势

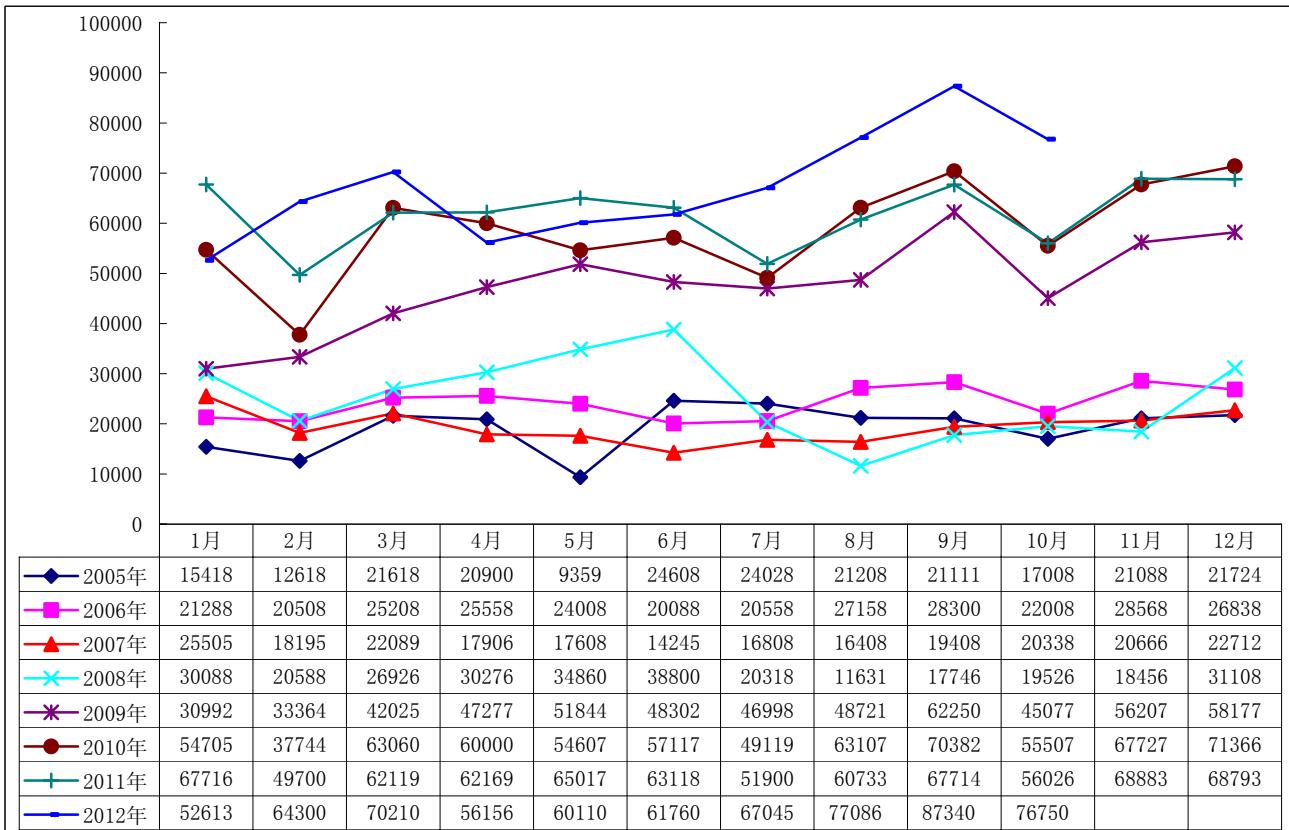

图 4： 2005-2012 年北京现代轿车月度产量走势

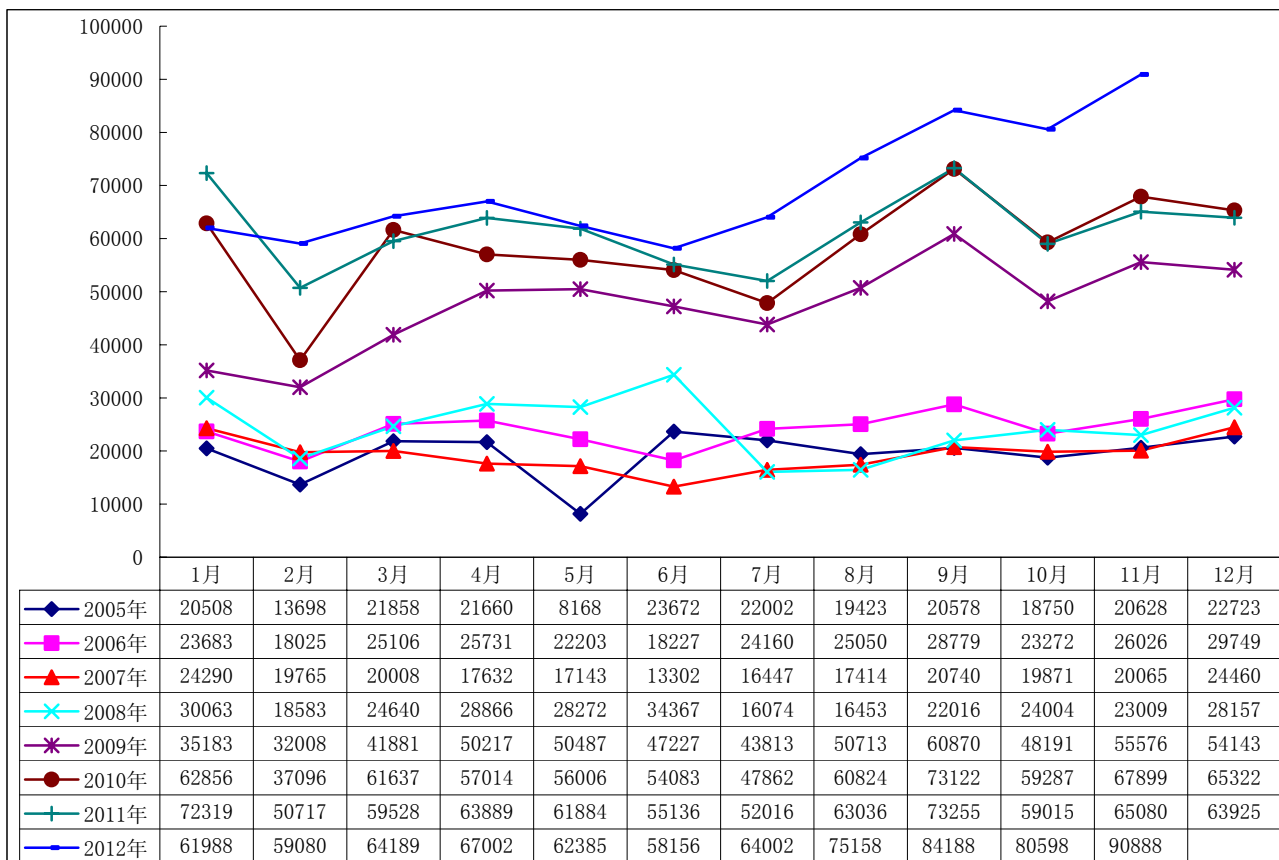

图 5：2005-2012 年北京现代轿车月度销量走势

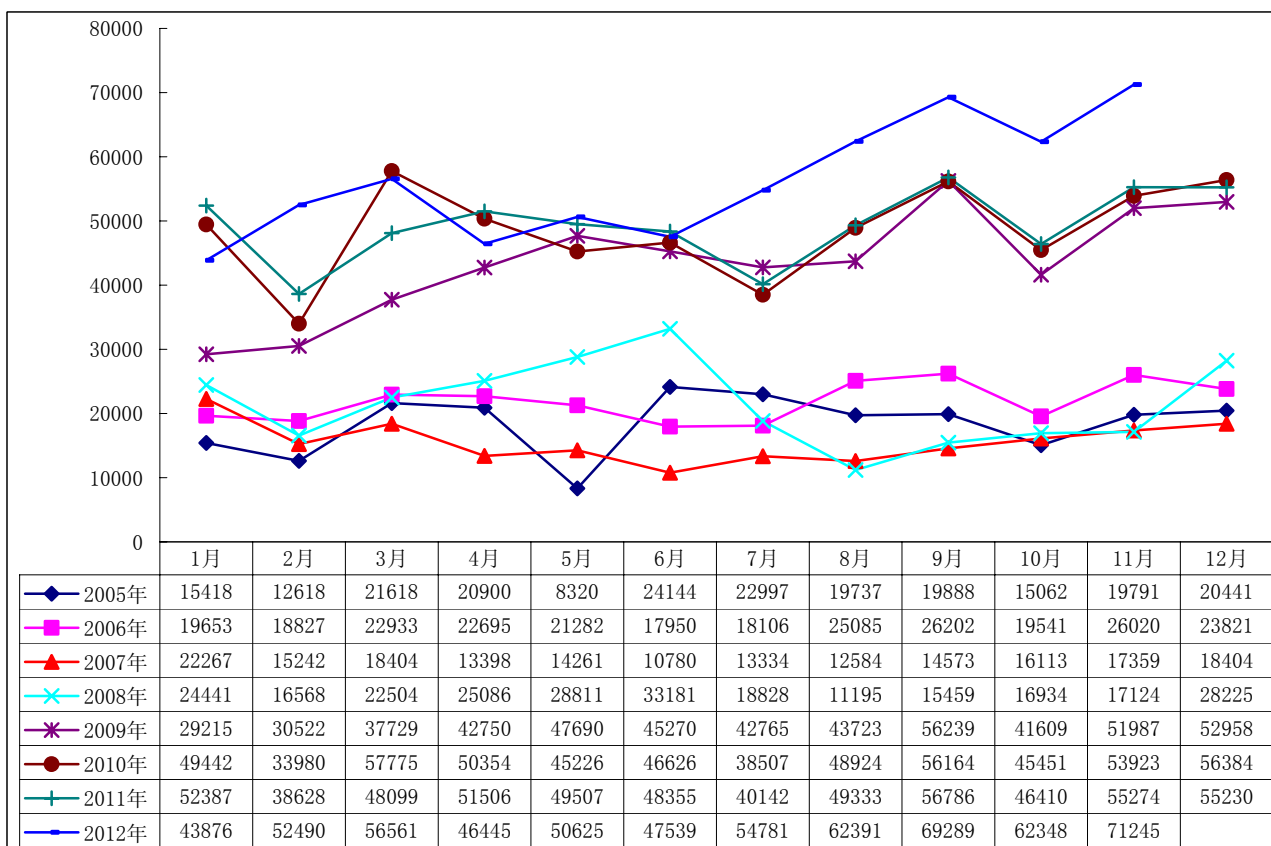

图 6：2005-2012 年北京现代 SUV 月度产量走势

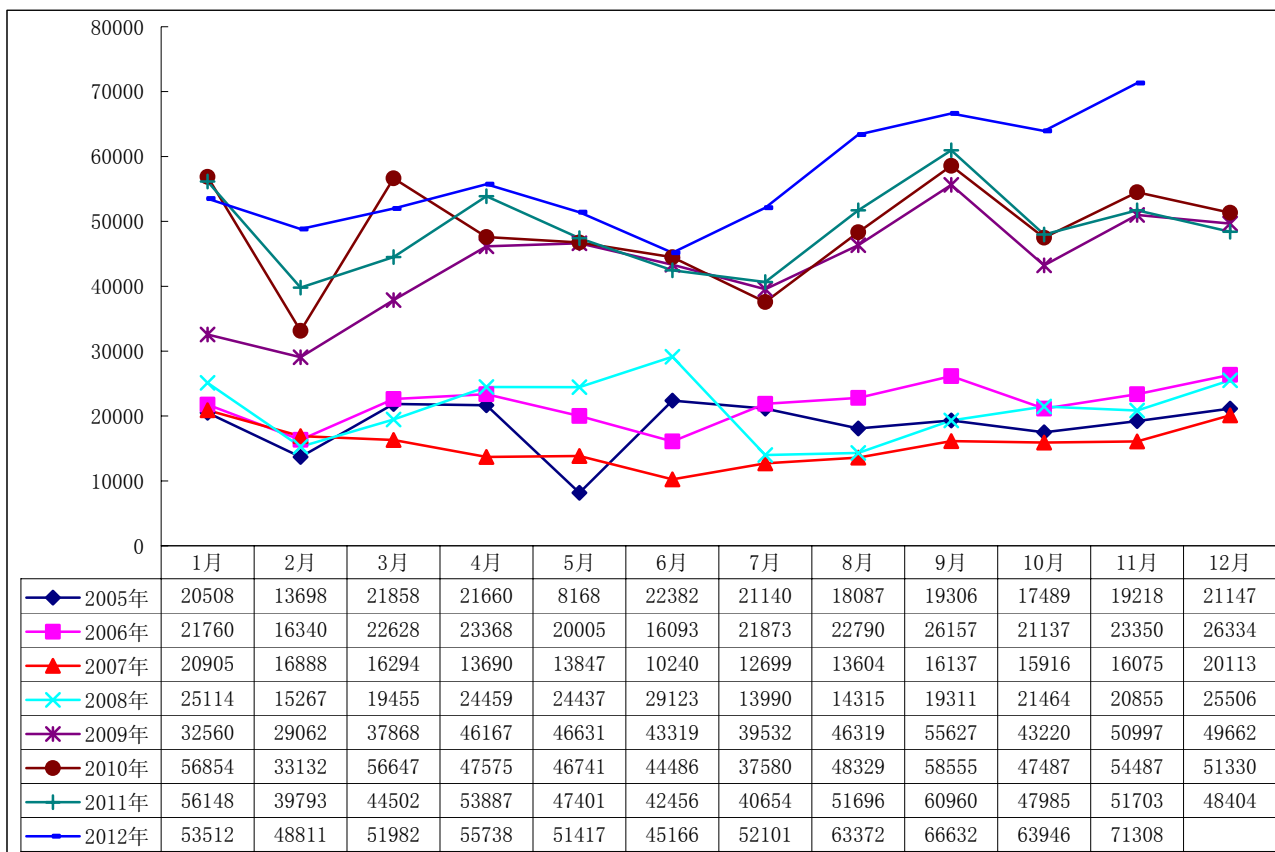

图 7：2005-2012 年北京现代 SUV 月度销量走势

2012 年 1-11 月重庆长安乘用车销量监测

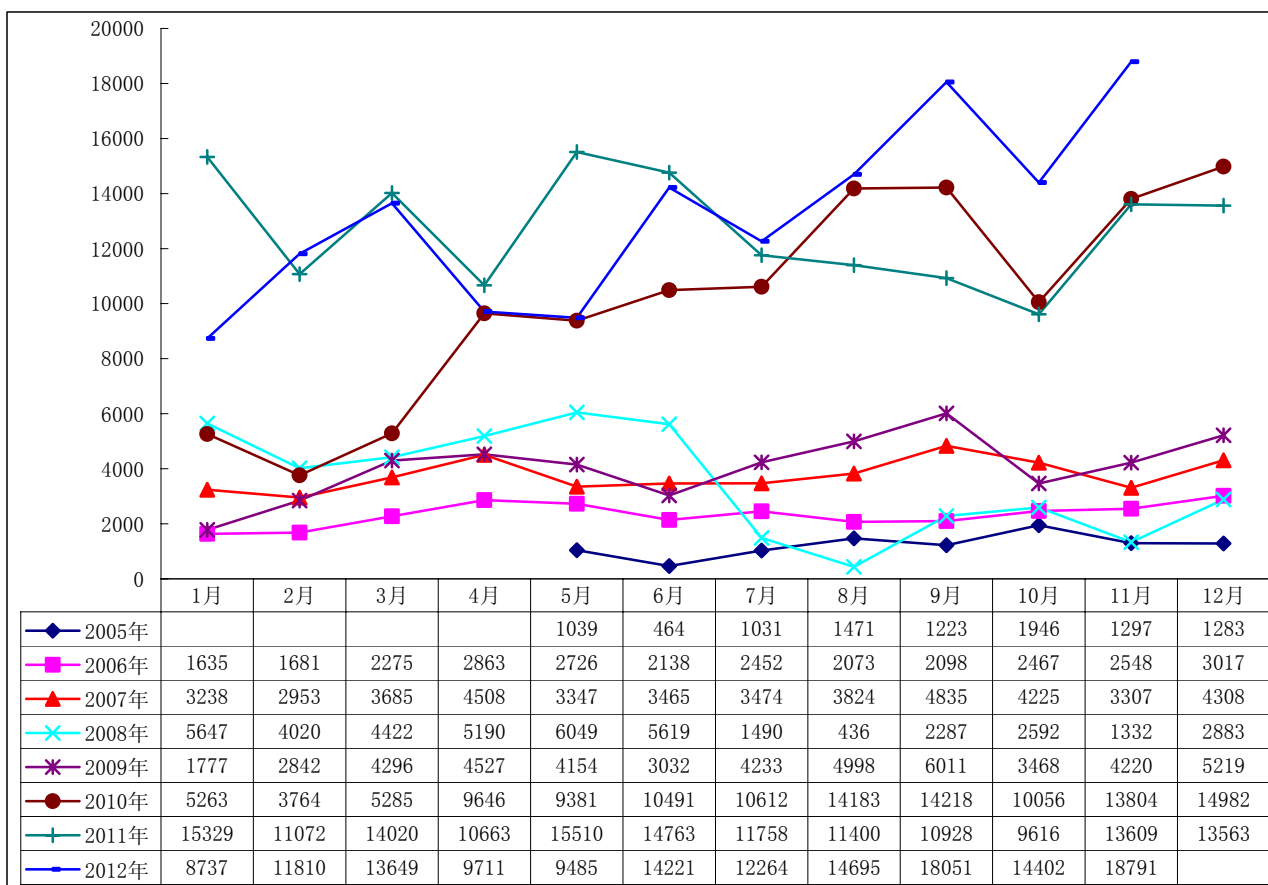

图 1：2006-2012 年 1-11 月重庆长安产销量及同比增长

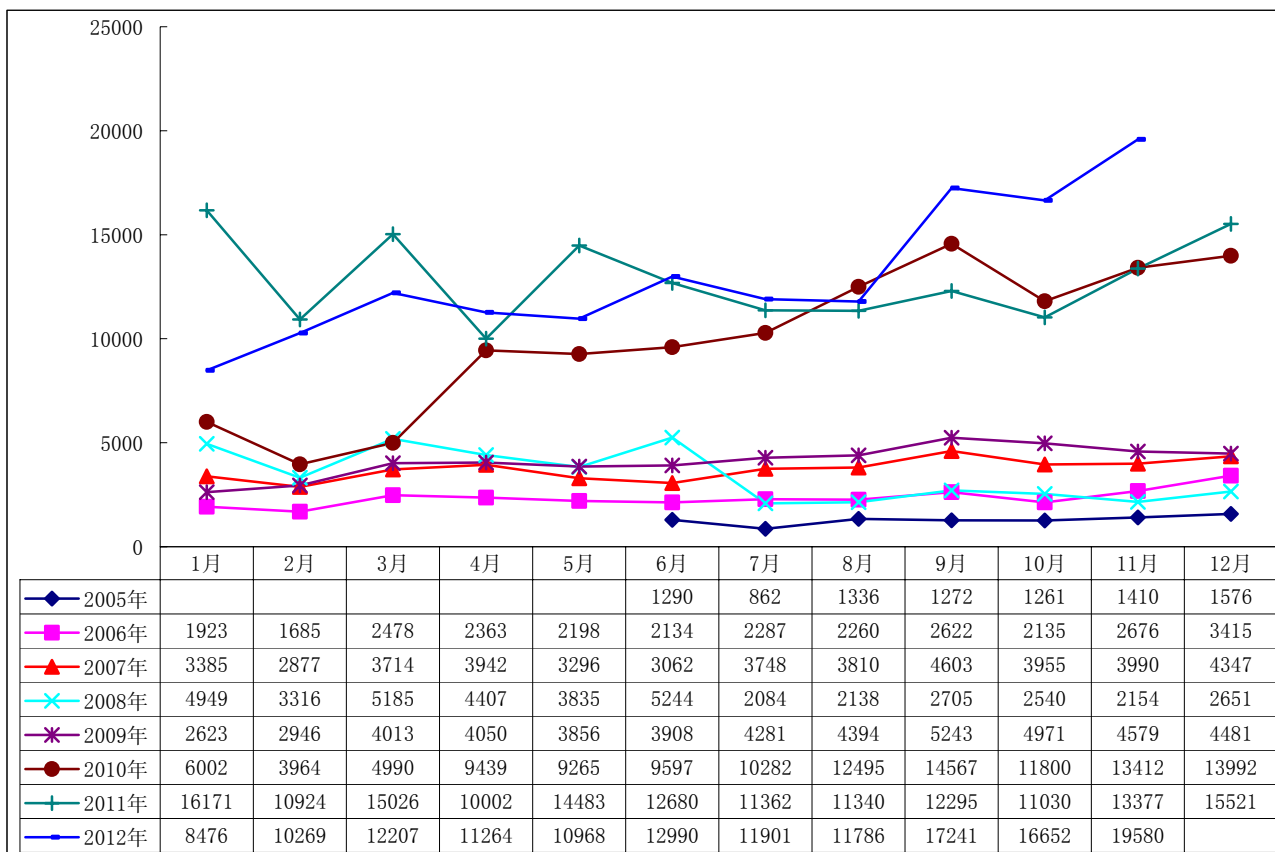

图 2：2005-2012 年重庆长安月度产量走势

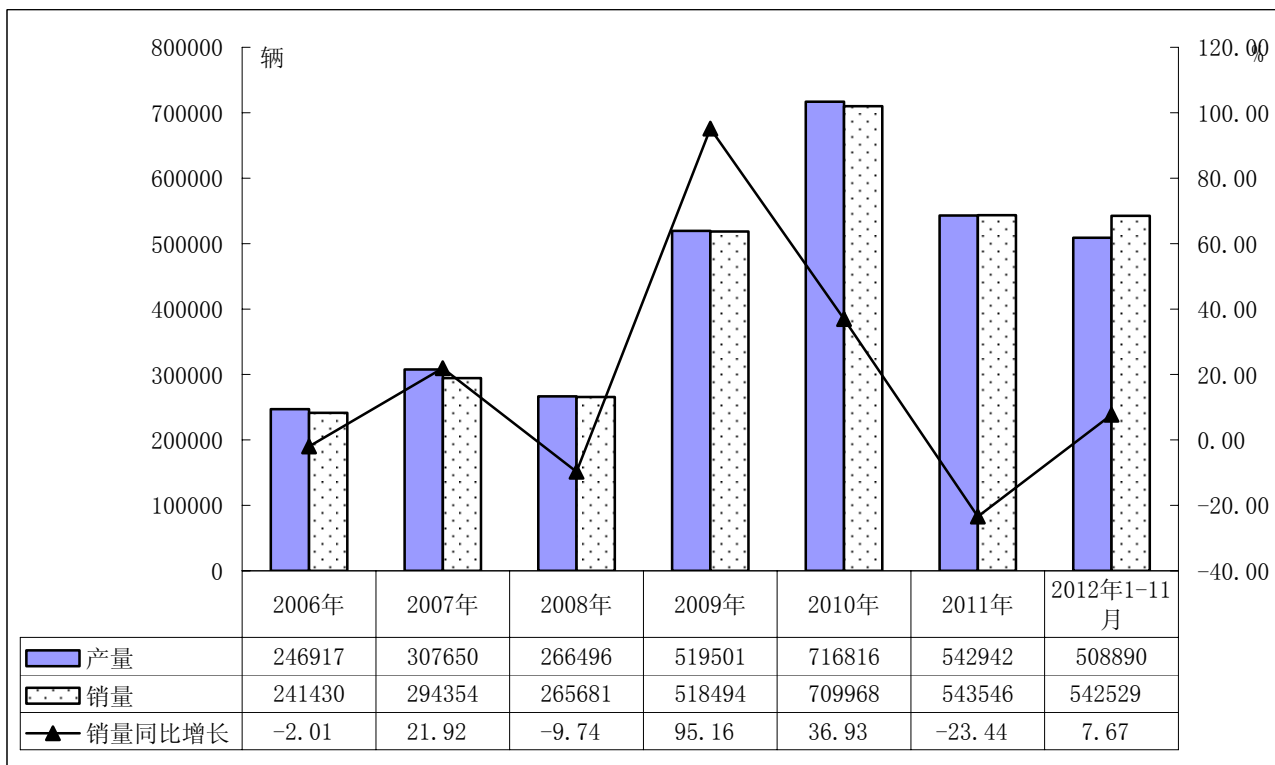

图 3：2005-2012 年重庆长安月度销量走势

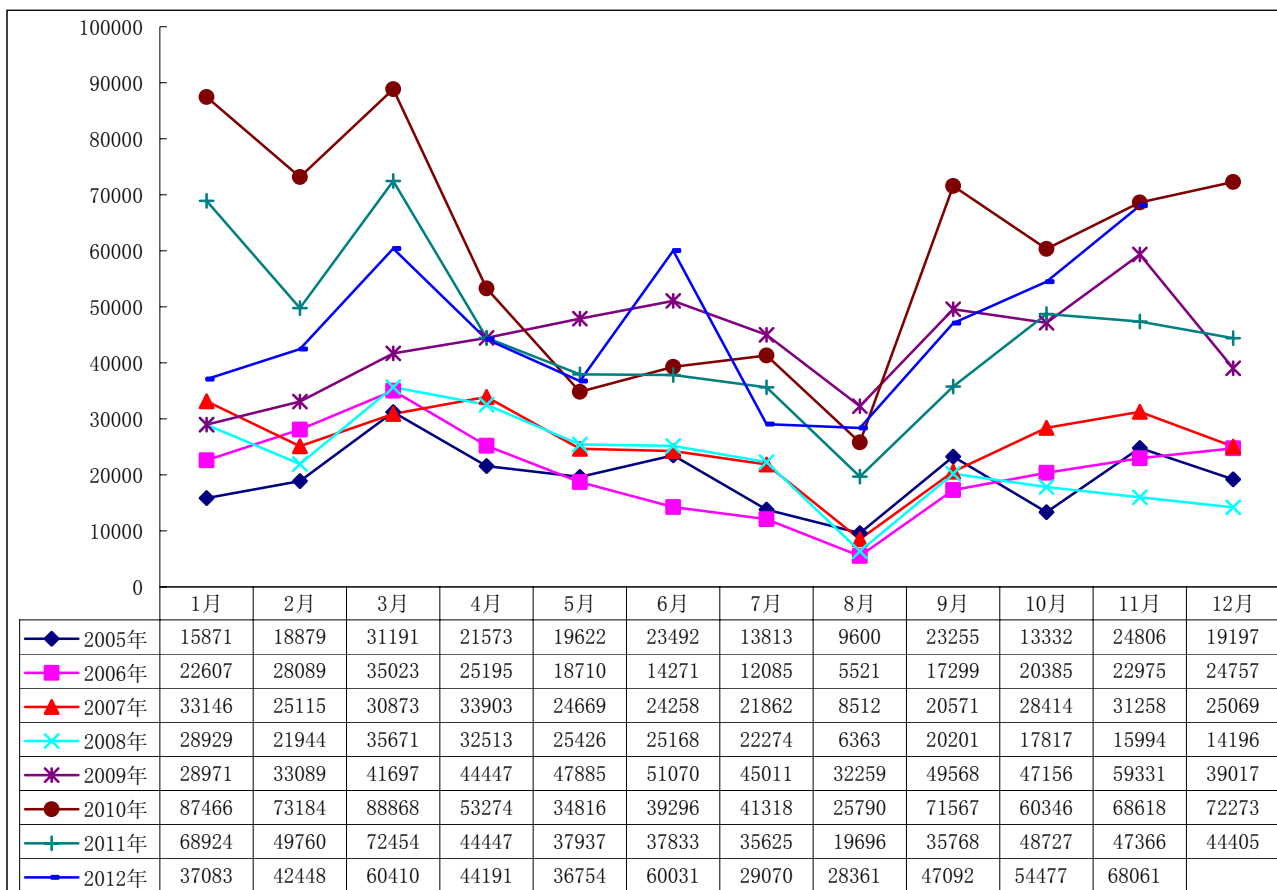

图 4： 2005-2012 年重庆长安轿车月度产量走势

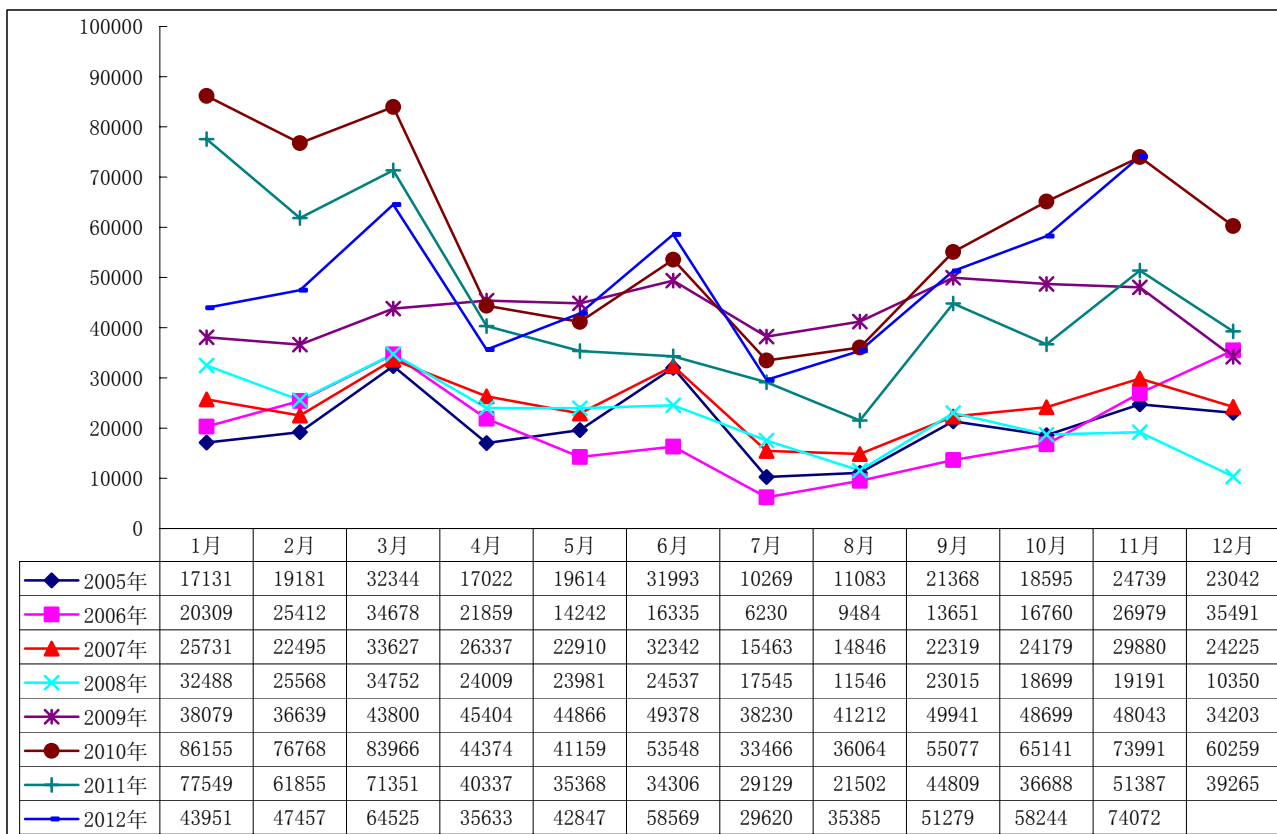

图 5： 2005-2012 年重庆长安轿车月度销量走势

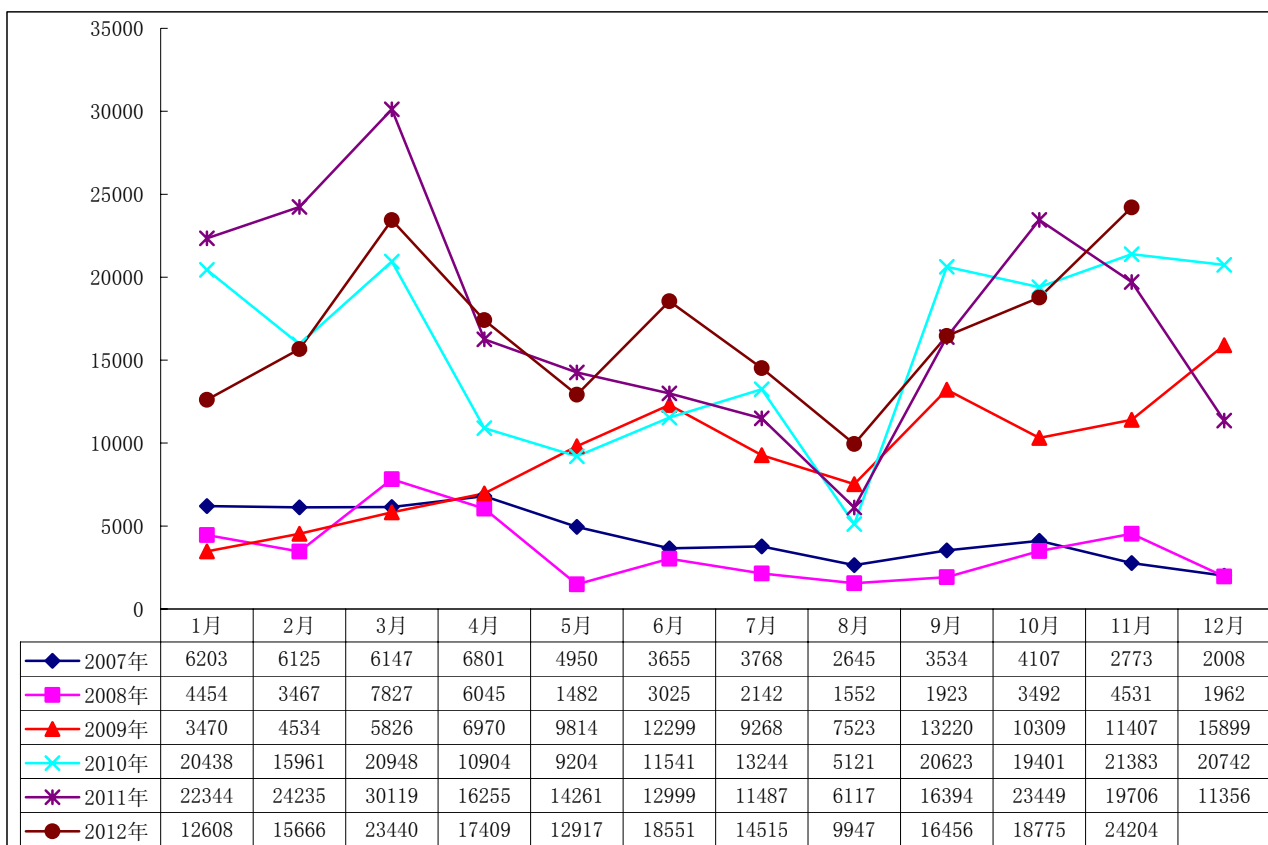

图 6： 2005-2012 年重庆长安交叉型乘用车月度产量走势



图 7： 2005-2012 年重庆长安交叉型乘用车月度销量走势

2012年1-11月一汽丰田乘用车销量监测

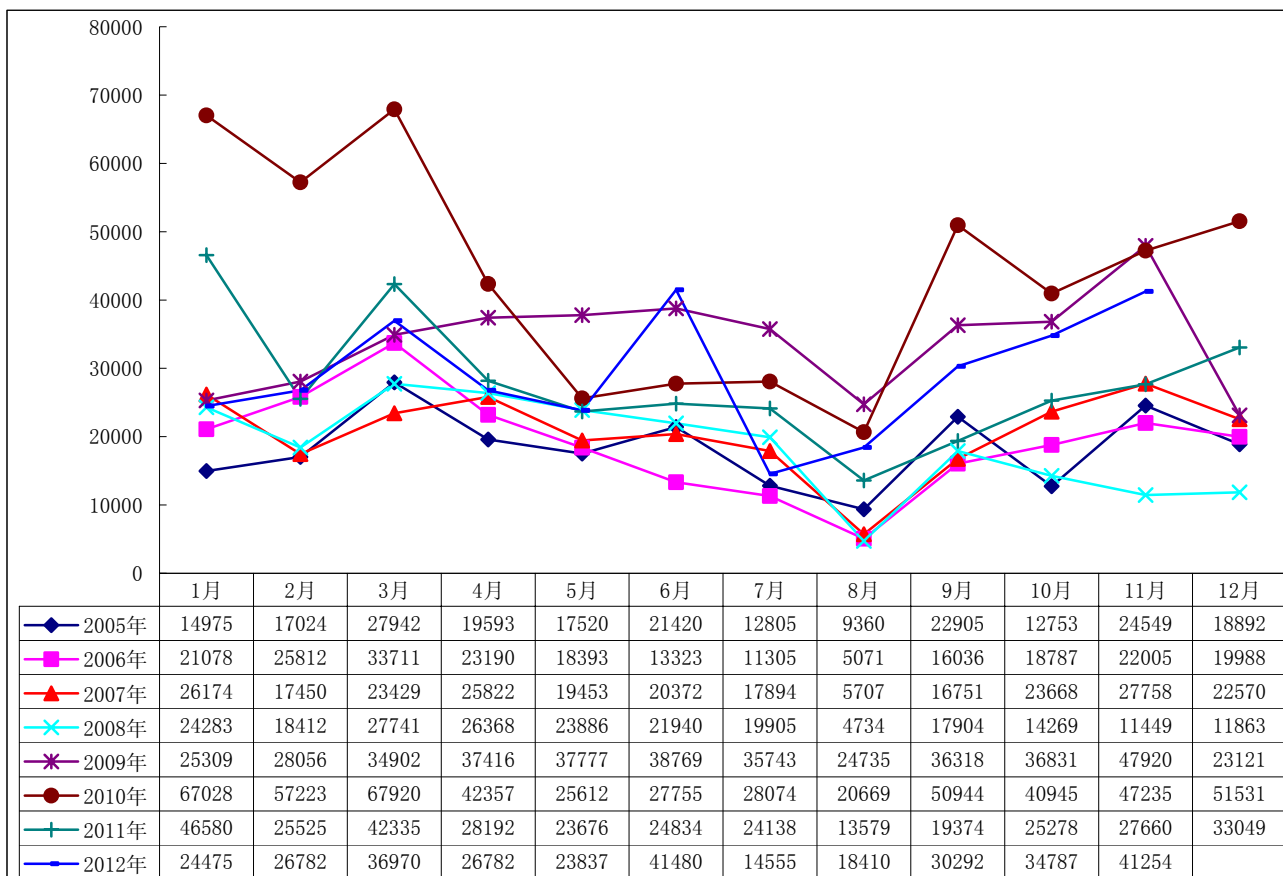

图 1：2006-2012 年 1-11 月一汽丰田产销量及同比增长

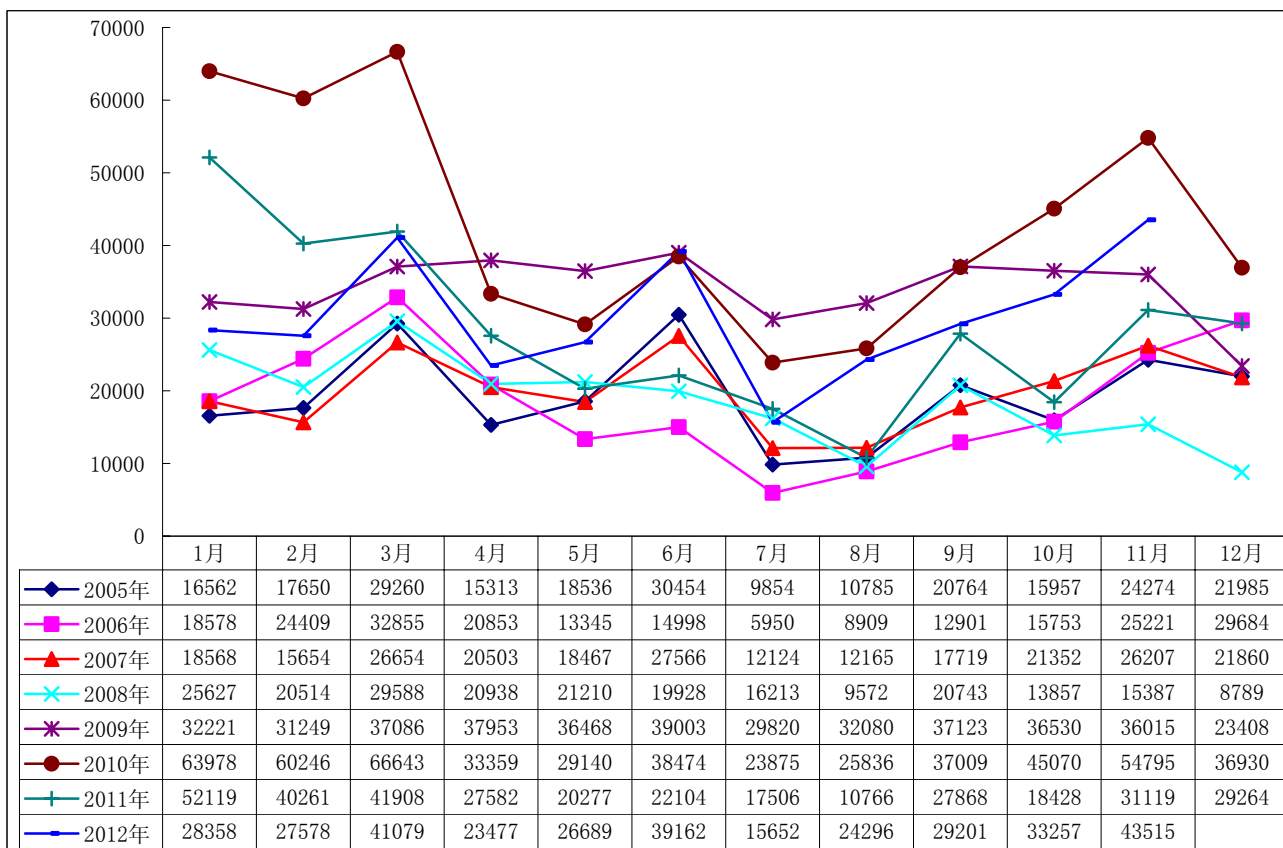

图 2：2005-2012 年一汽丰田月度产量走势

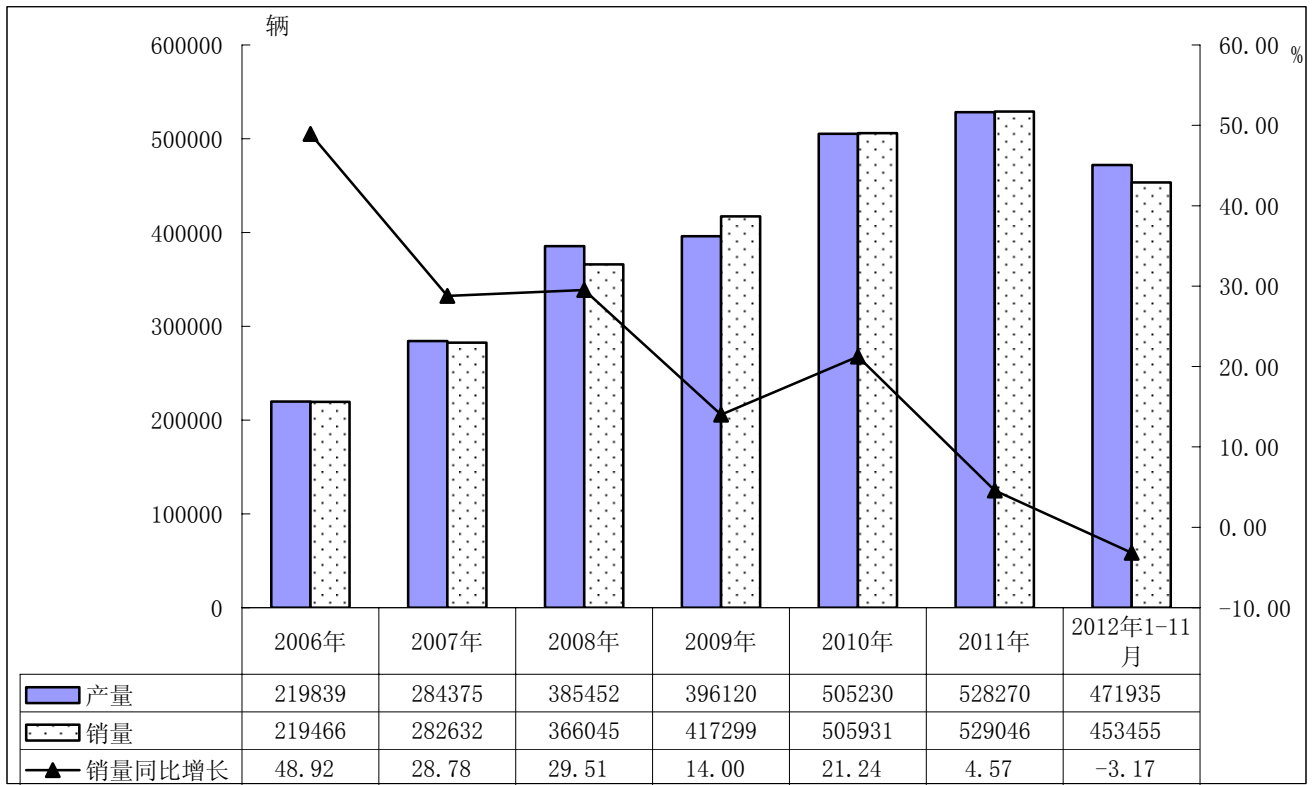

图 3： 2005-2012 年一汽丰田月度销量走势

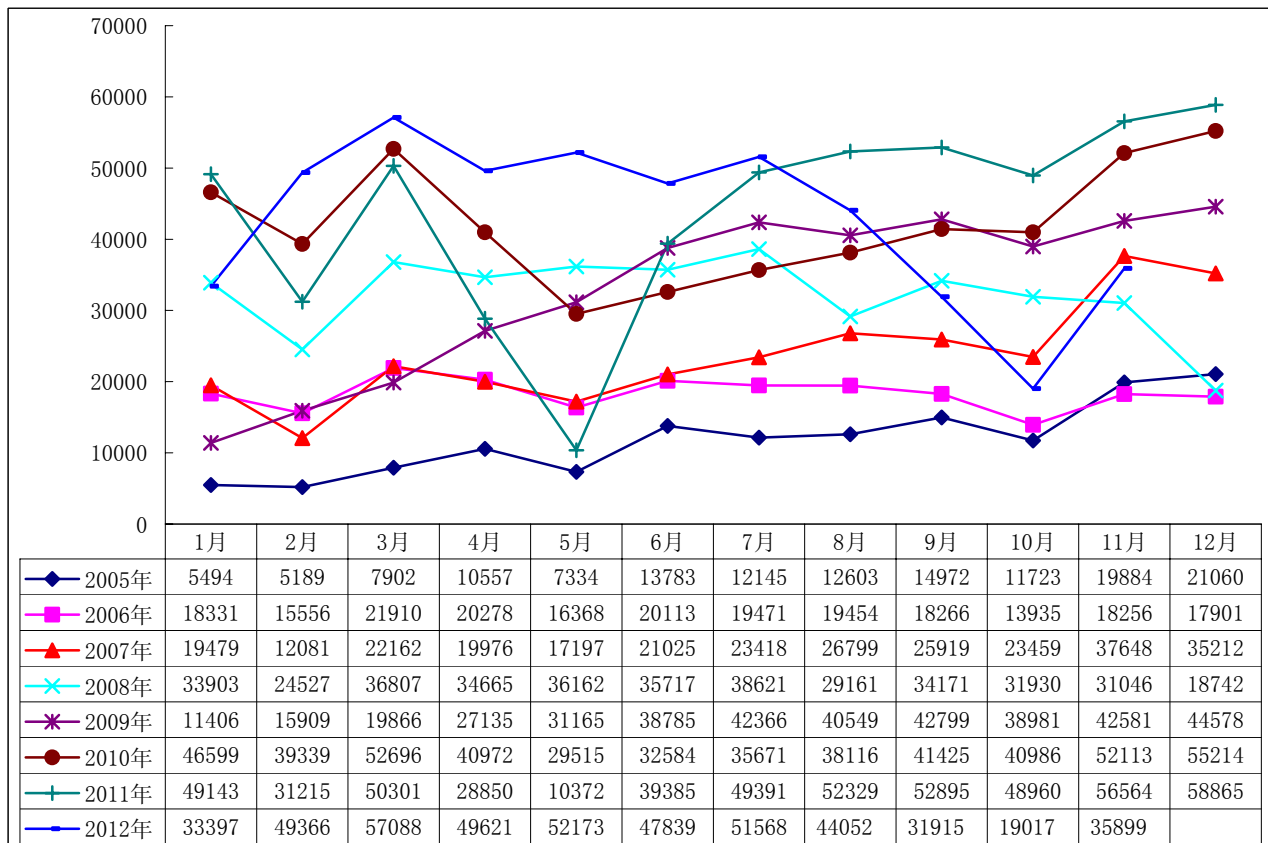

图 4： 2005-2012 年一汽丰田轿车月度产量走势

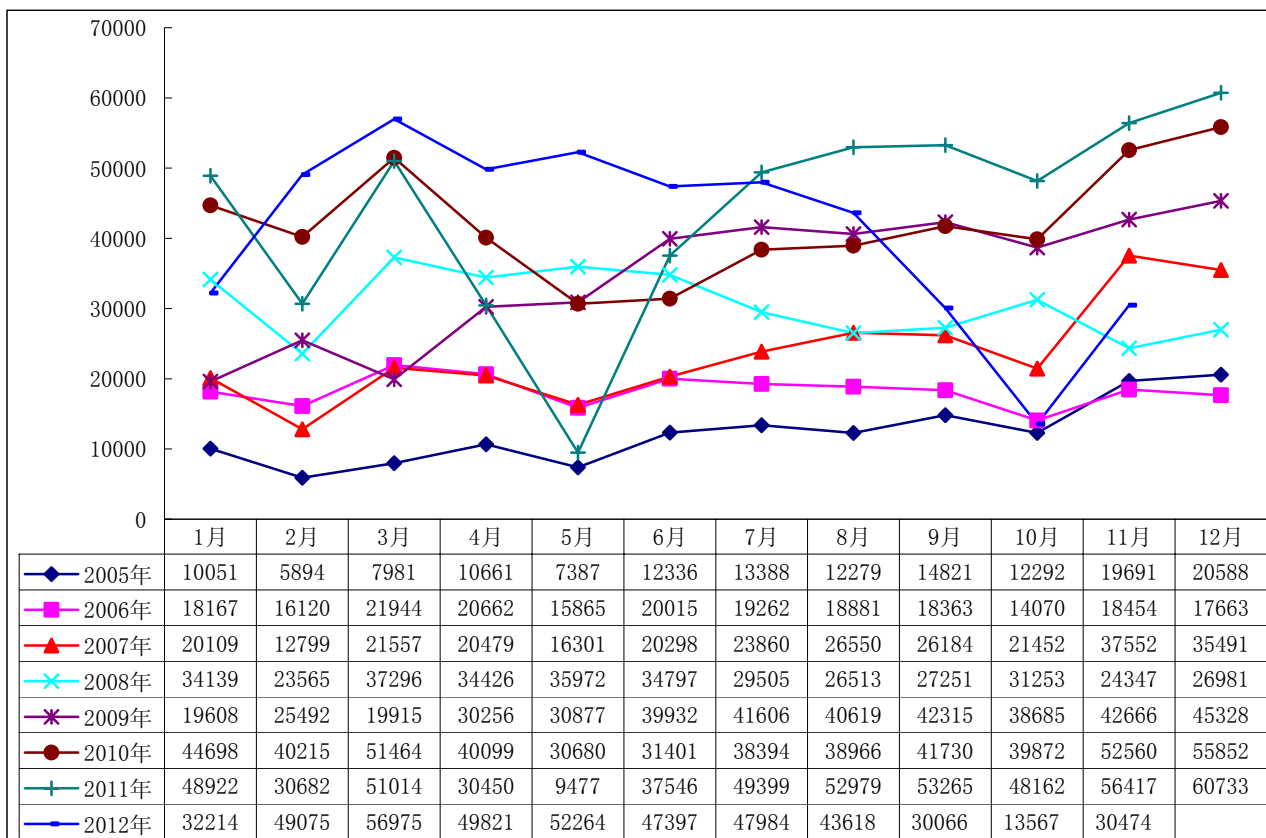

图 5： 2005-2012 年一汽丰田轿车月度销量走势

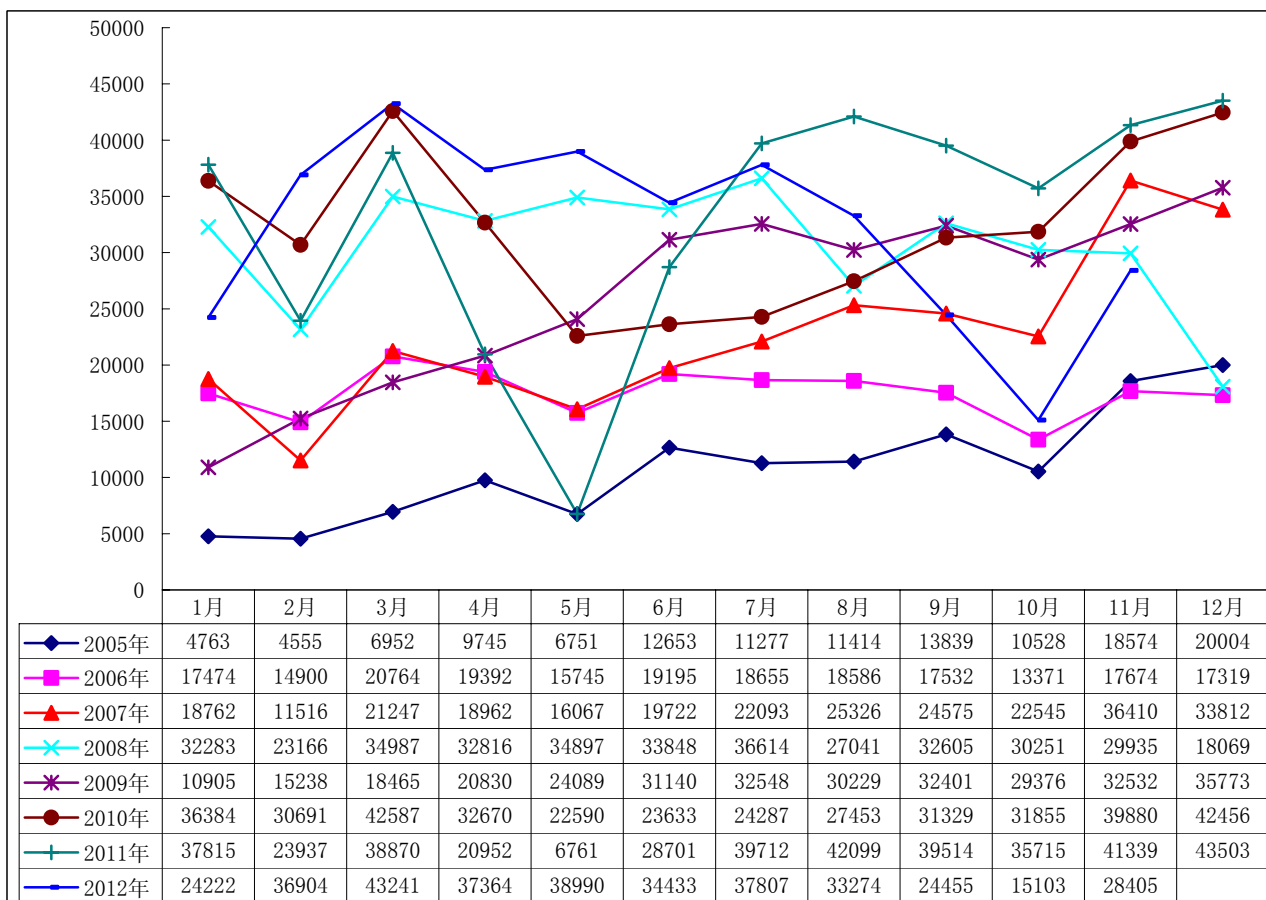

图 6： 2005-2012 年一汽丰田 SUV 月度产量走势

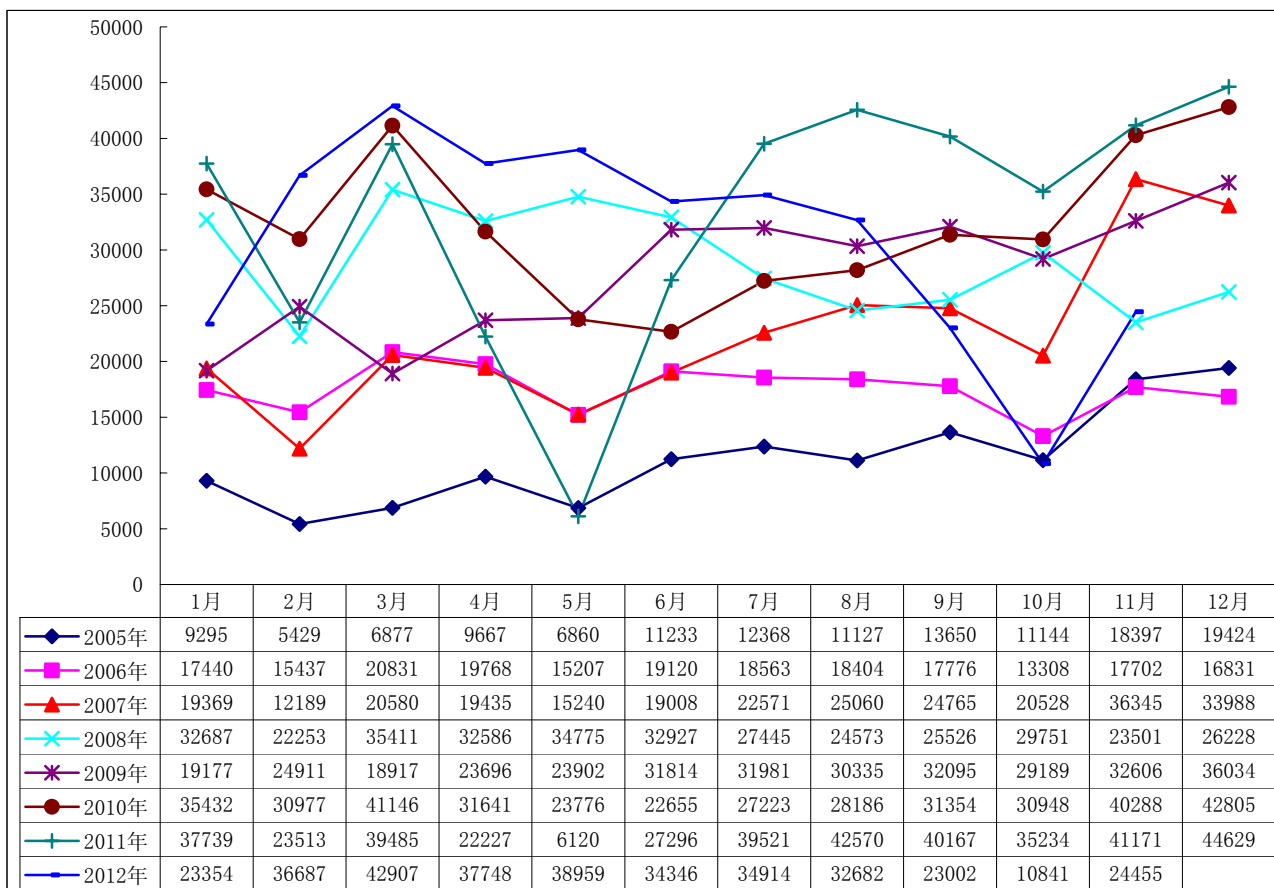

图 7： 2005-2012 年一汽丰田 SUV 月度销量走势

2012 年 1-11 月奇瑞汽车乘用车销量监测

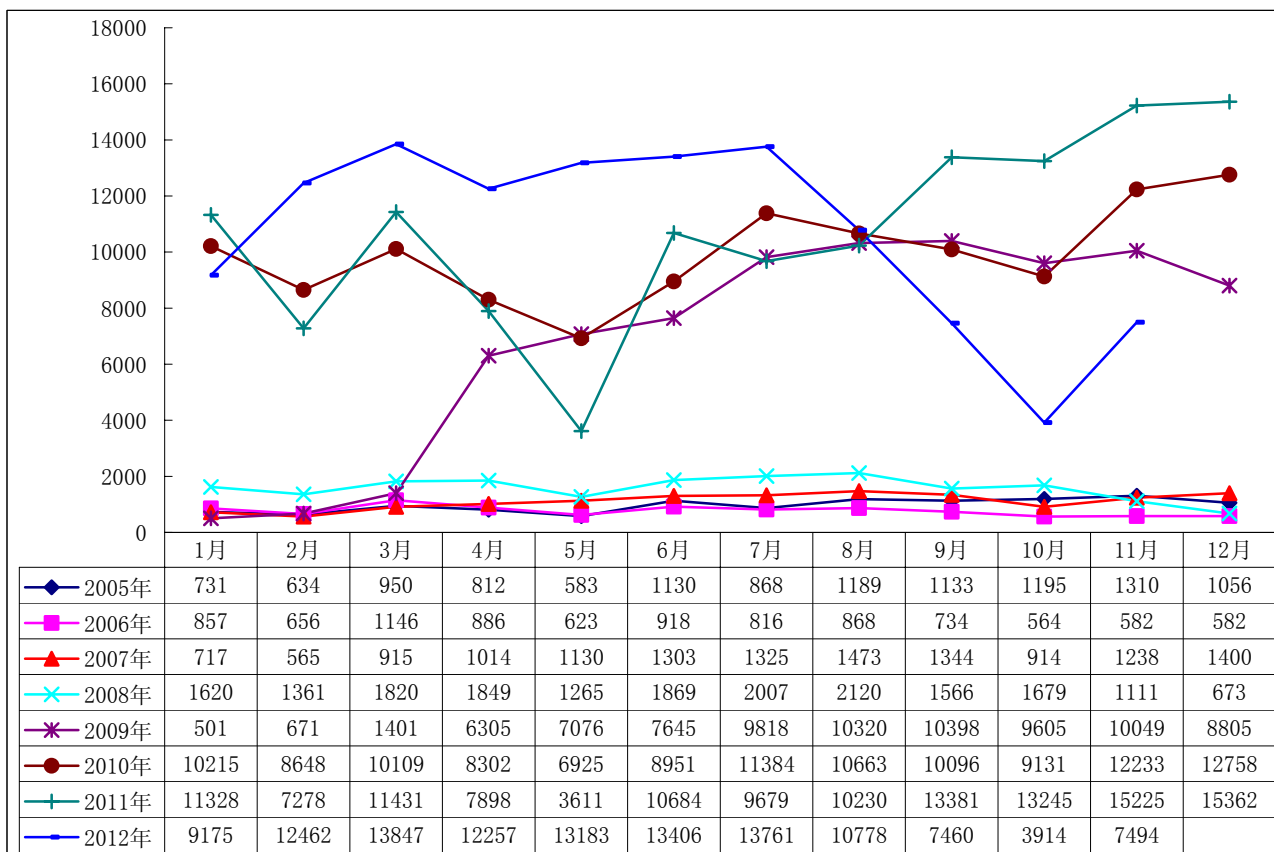

图 1： 2006-2012 年 1-11 月奇瑞汽车产销量及同比增长

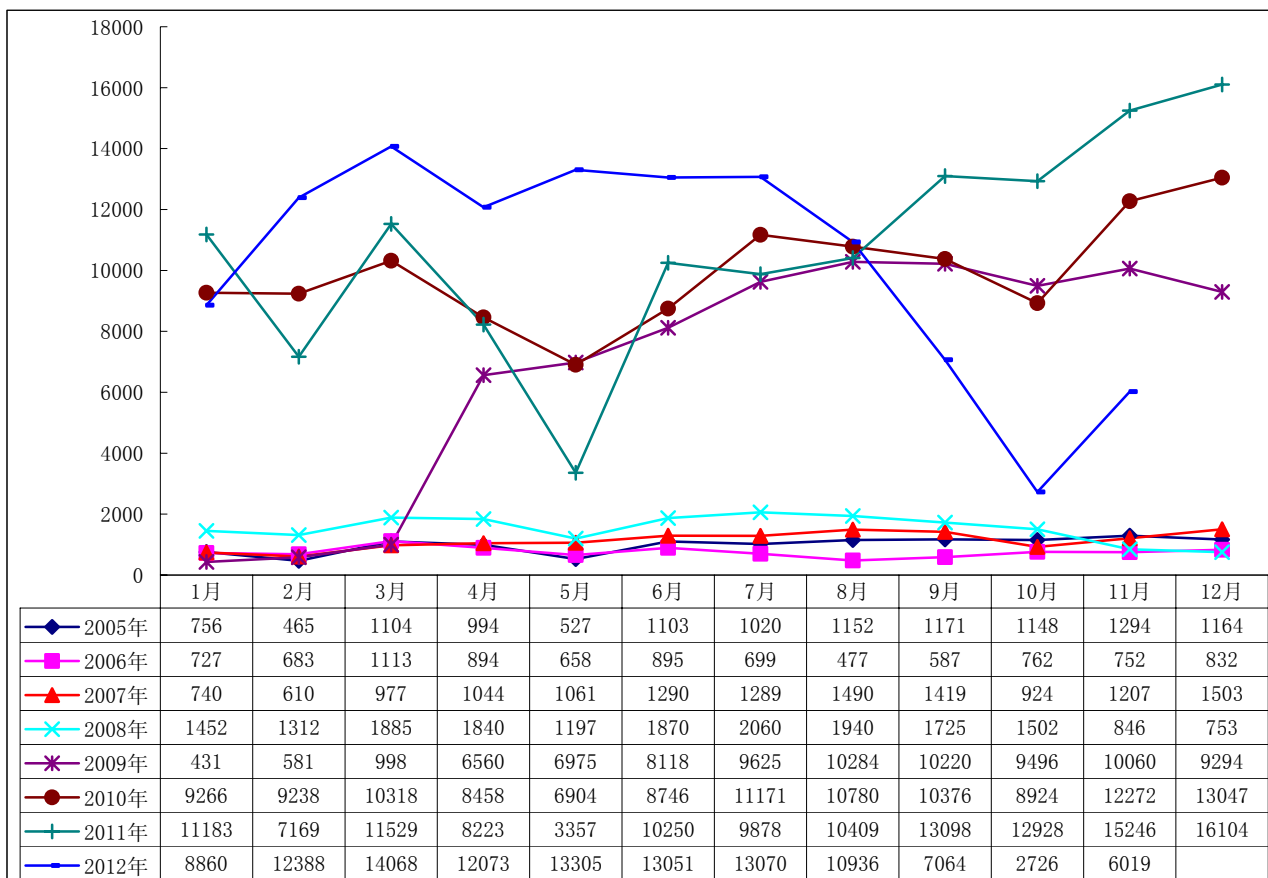

图 2：2005-2012 年奇瑞汽车月度产量走势

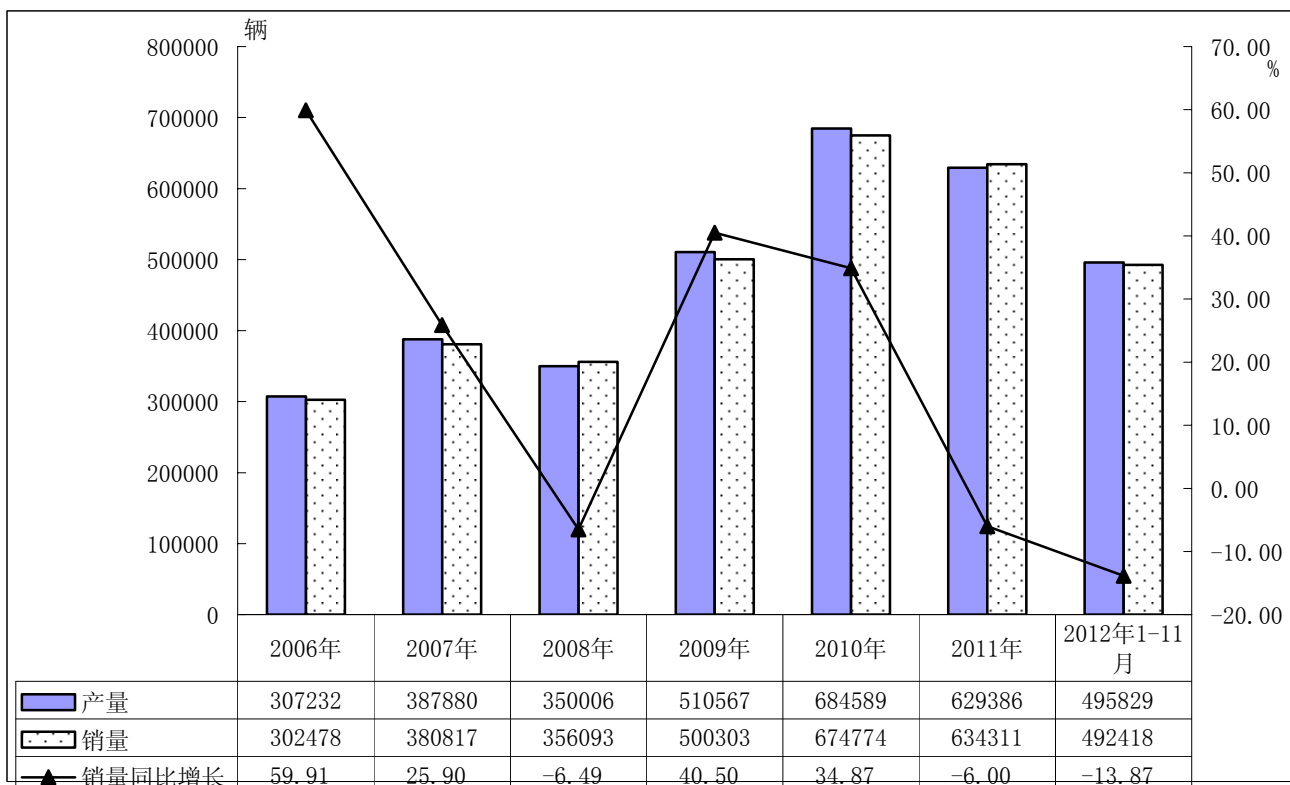

图 3：2005-2012 年奇瑞汽车月度销量走势

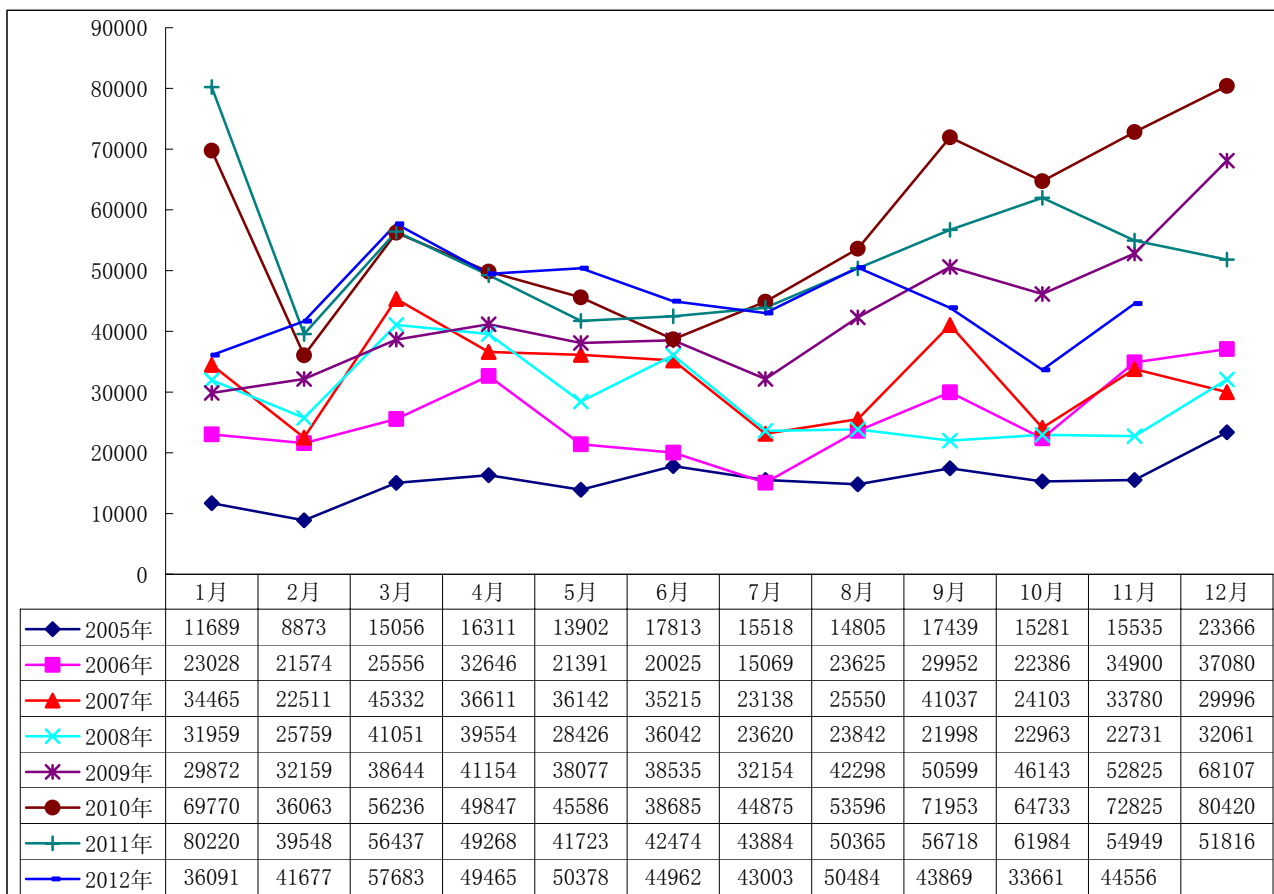

图 4： 2005-2012 年奇瑞轿车月度产量走势

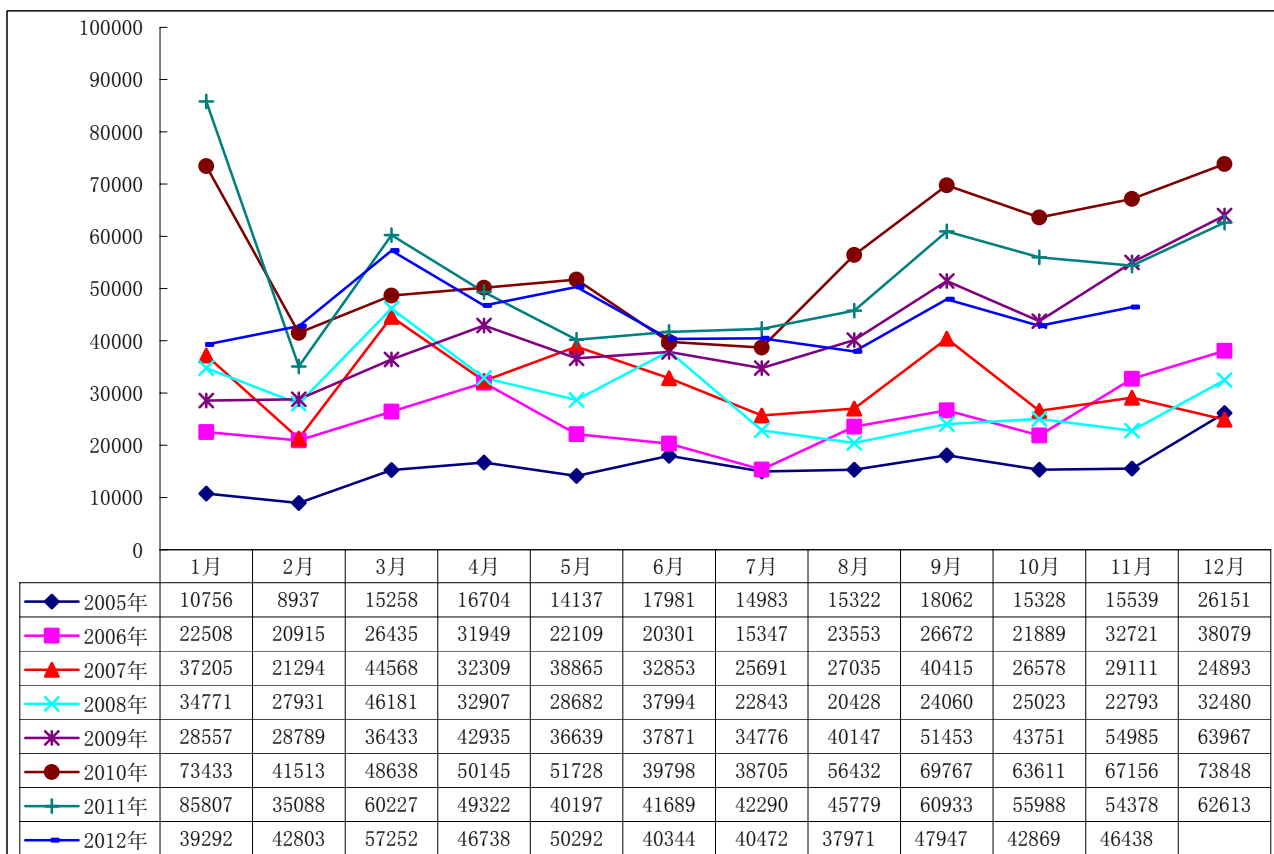

图 5： 2005-2012 年奇瑞轿车月度销量走势

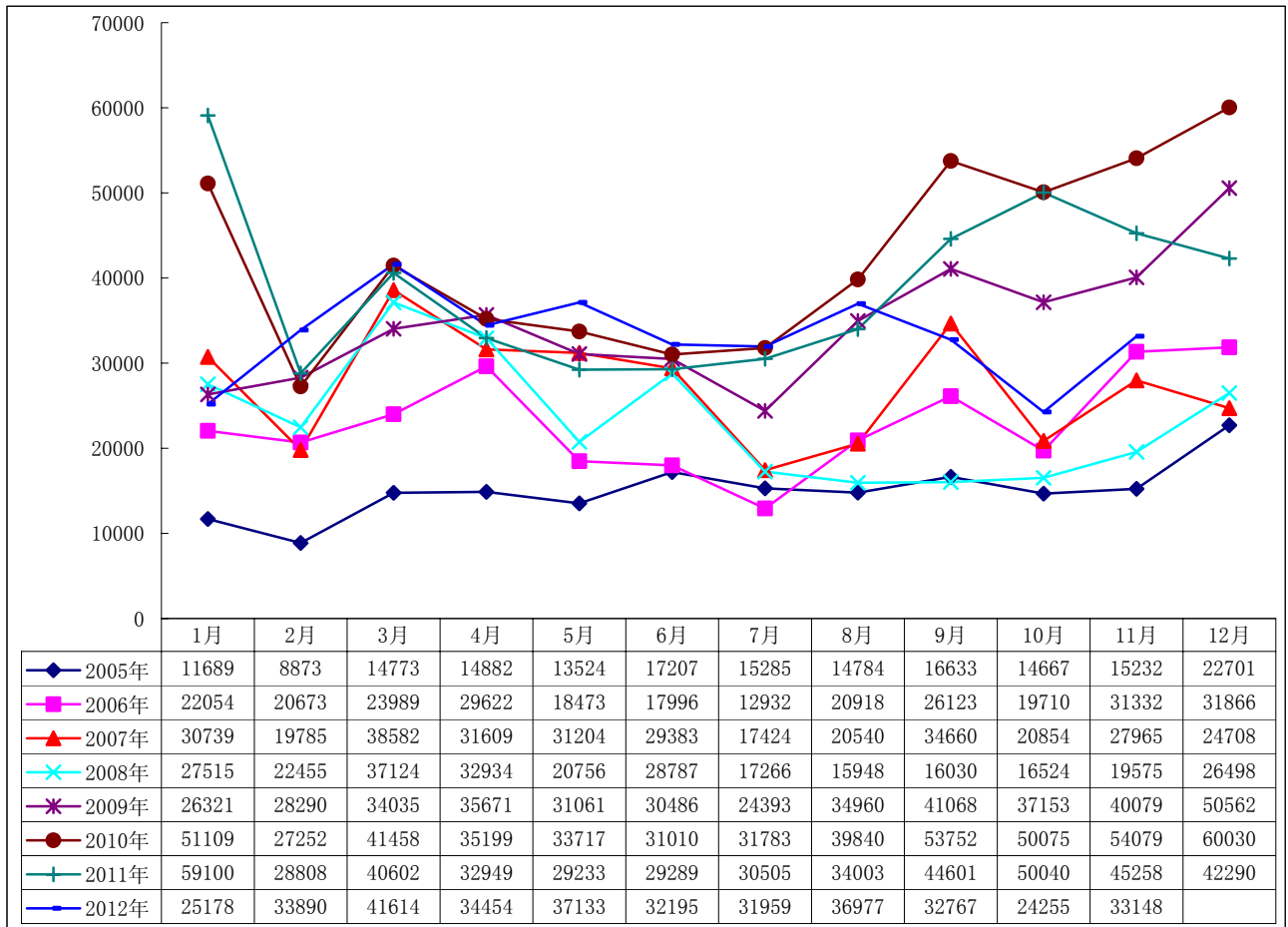

图 6： 2005-2012 年奇瑞汽车 SUV 月度产量走势

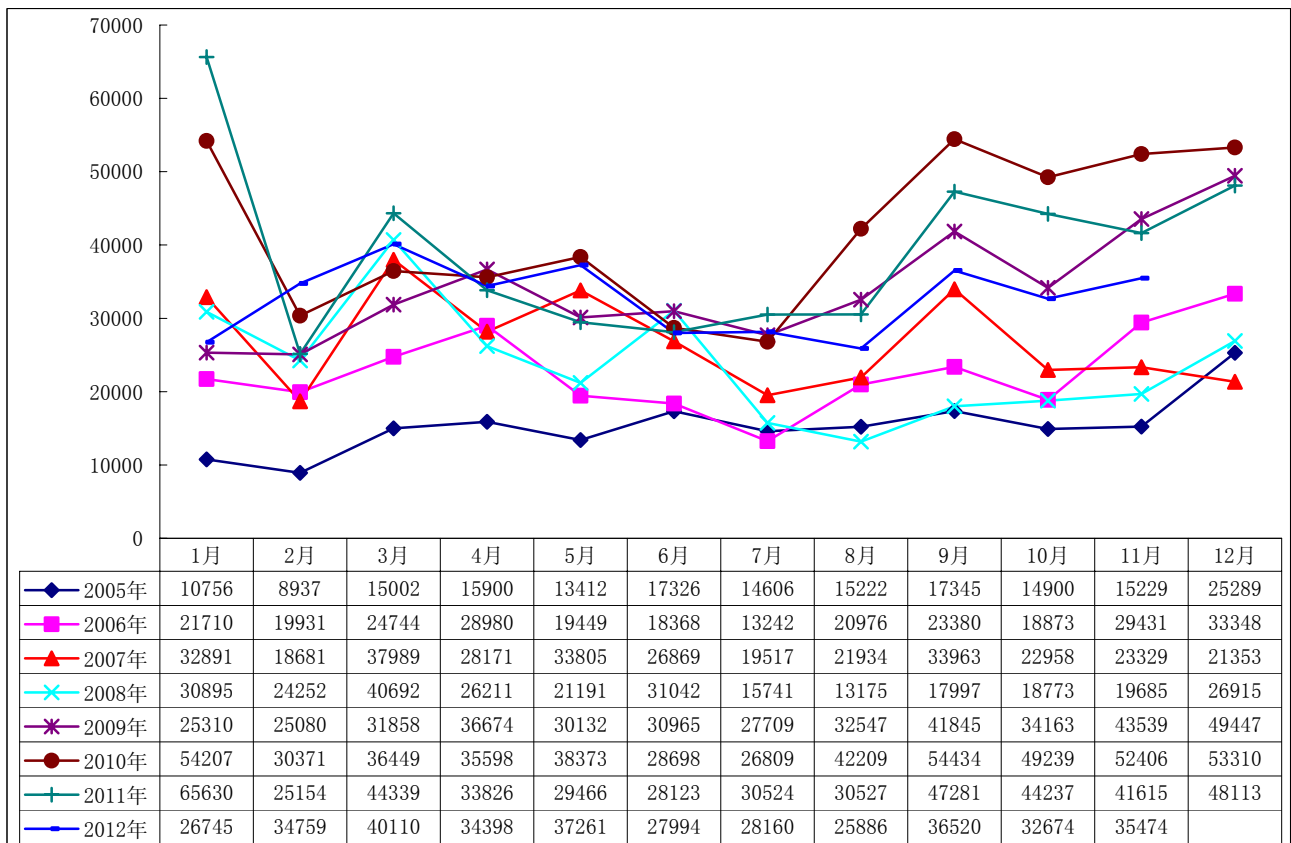

图 7： 2005-2012 年奇瑞汽车 SUV 月度销量走势

2012年1-11月长安福特马自达乘用车销量监测

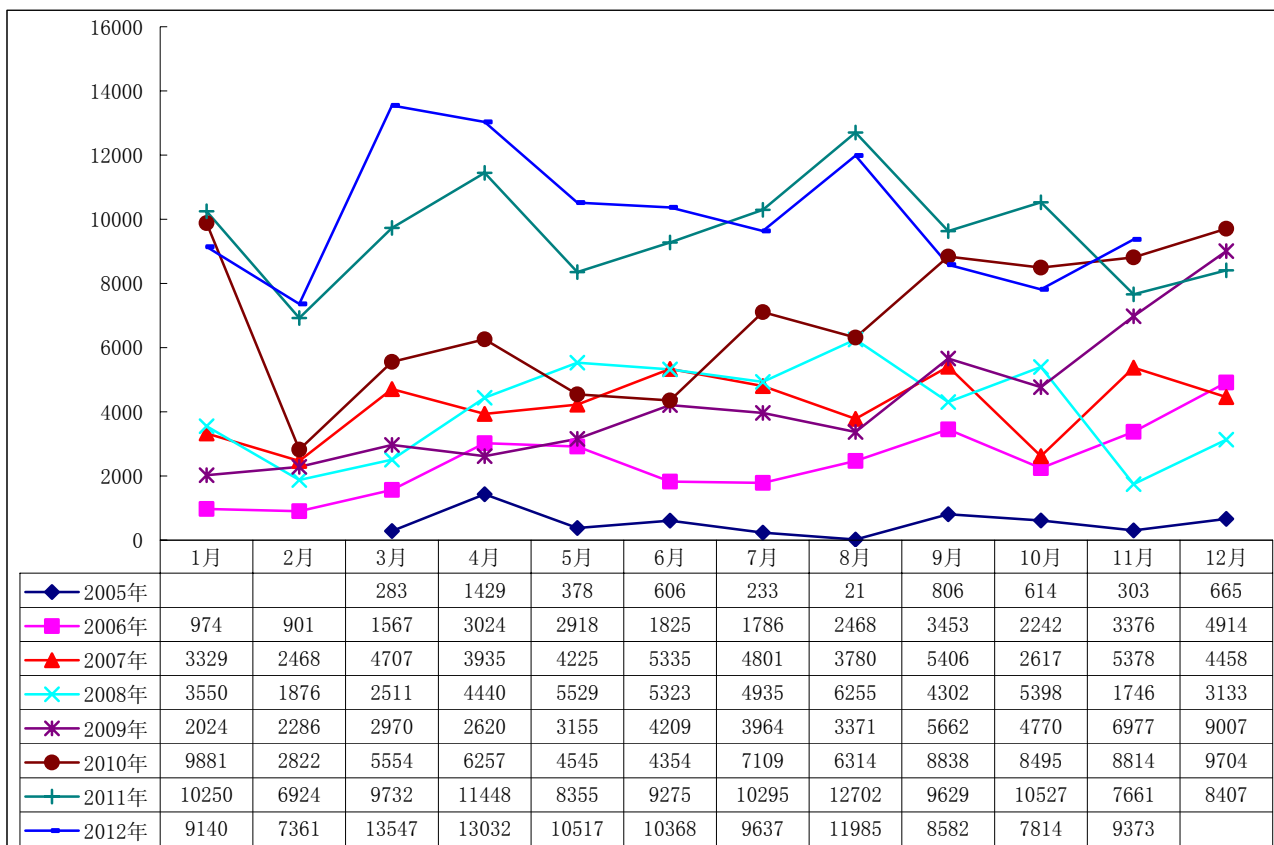

图 1：2006-2012 年 1-11 月长安福特马自达产销量及同比增长

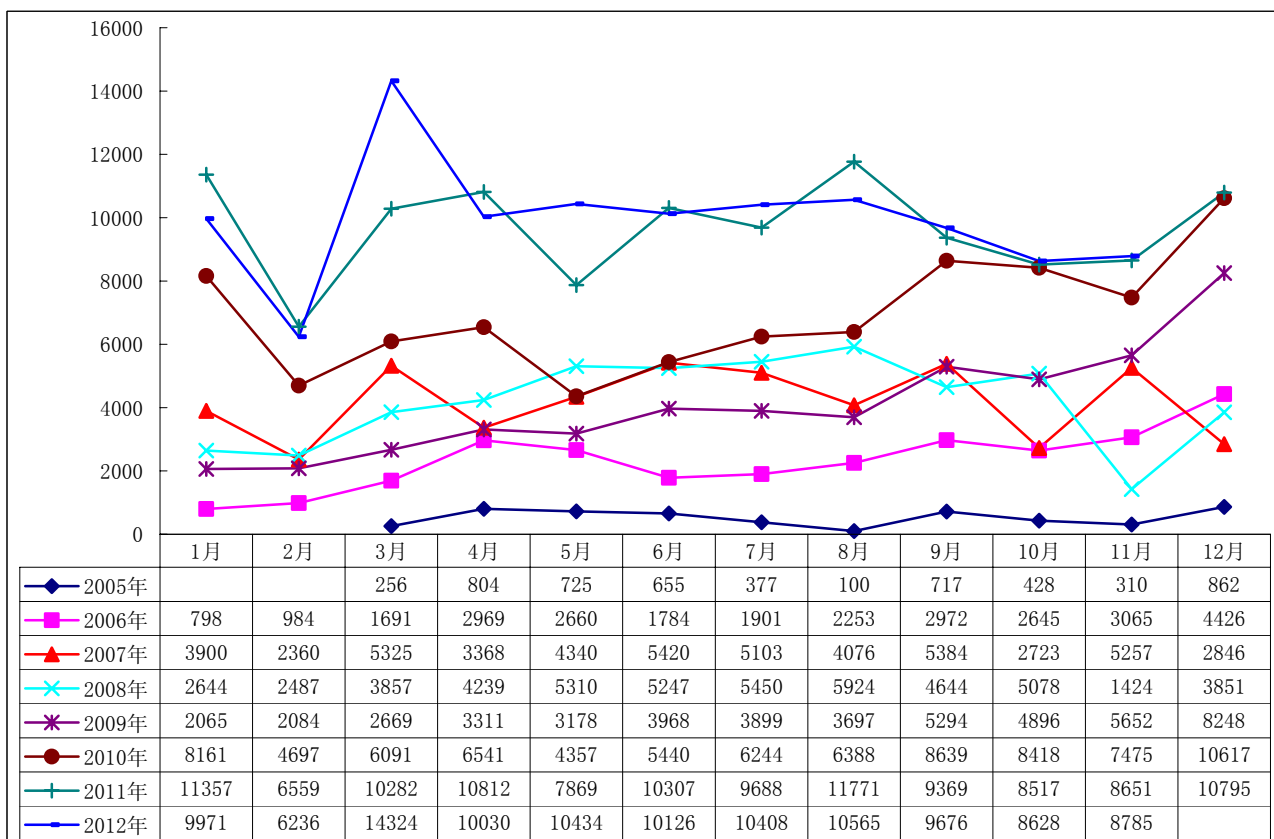

图 2：2005-2012 年长安福特马自达月度产量走势

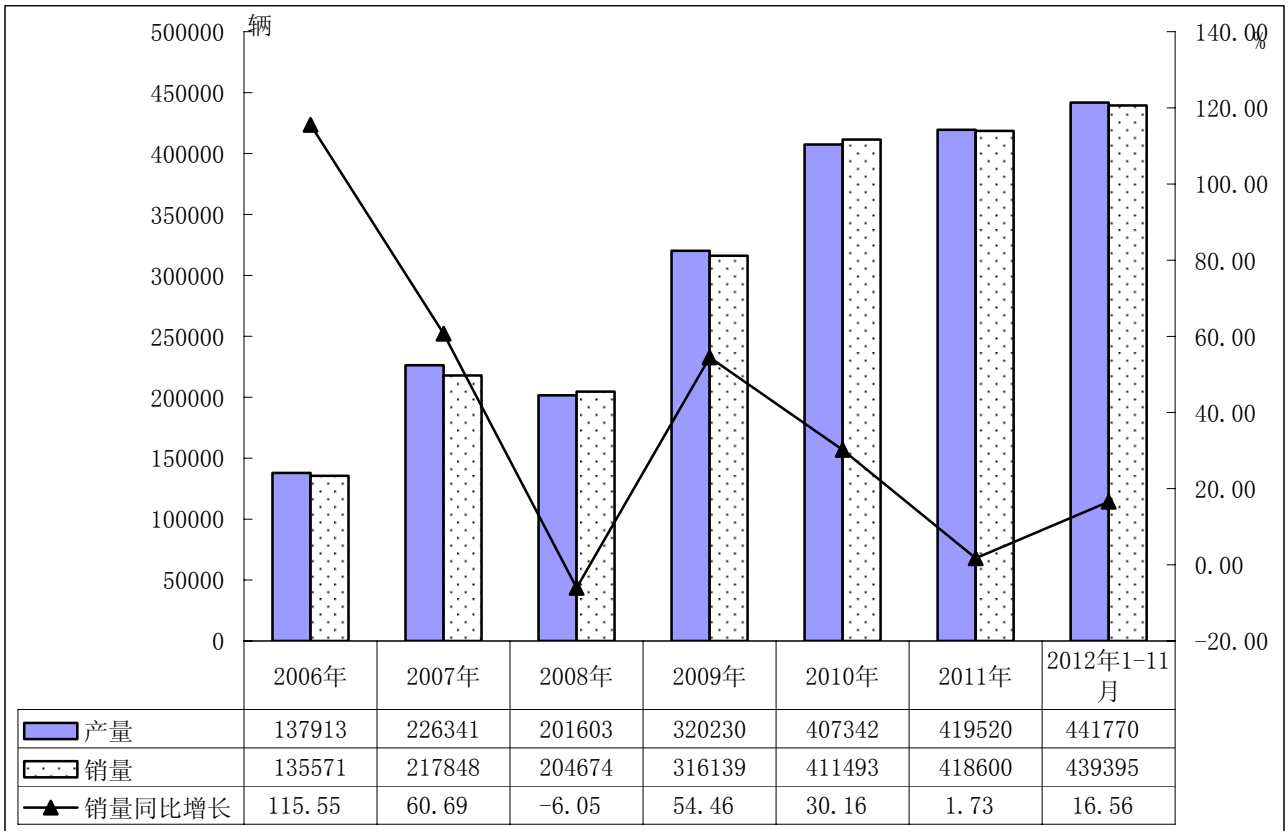

图 3： 2005-2012 年长安福特马自达月度销量走势

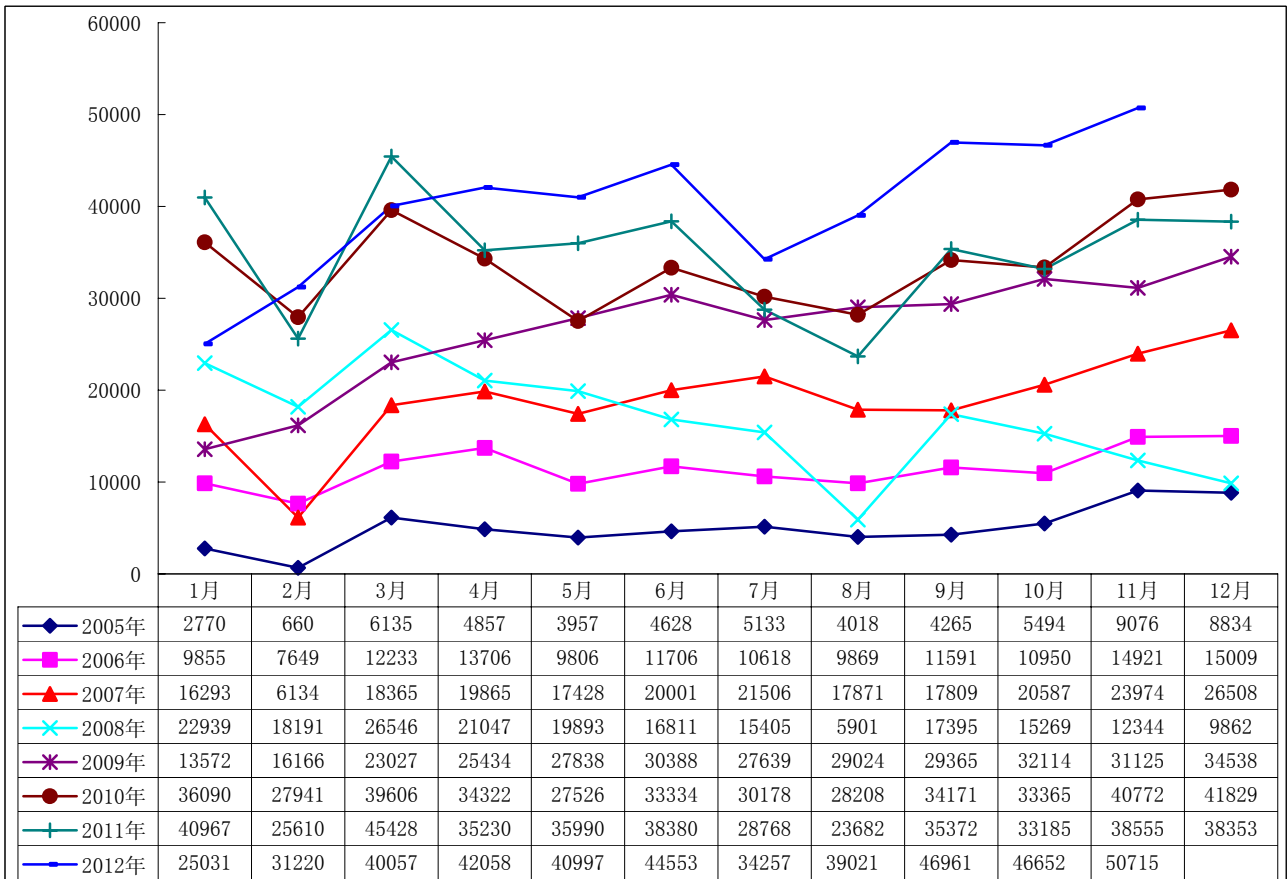

图 4： 2005-2012 年长安福特马自达轿车月度产量走势

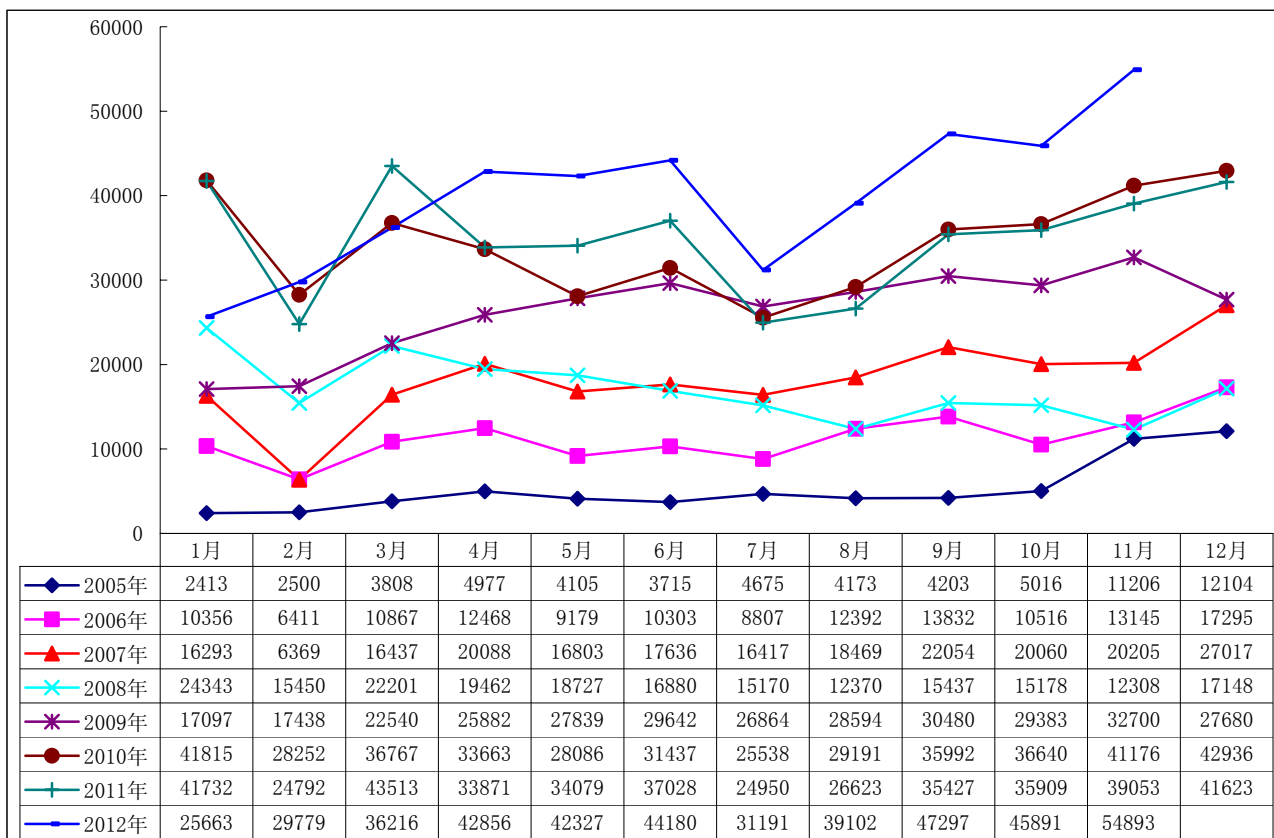

图 5： 2005-2012 年长安福特马自达轿车月度销量走势

乘用车分品牌监测

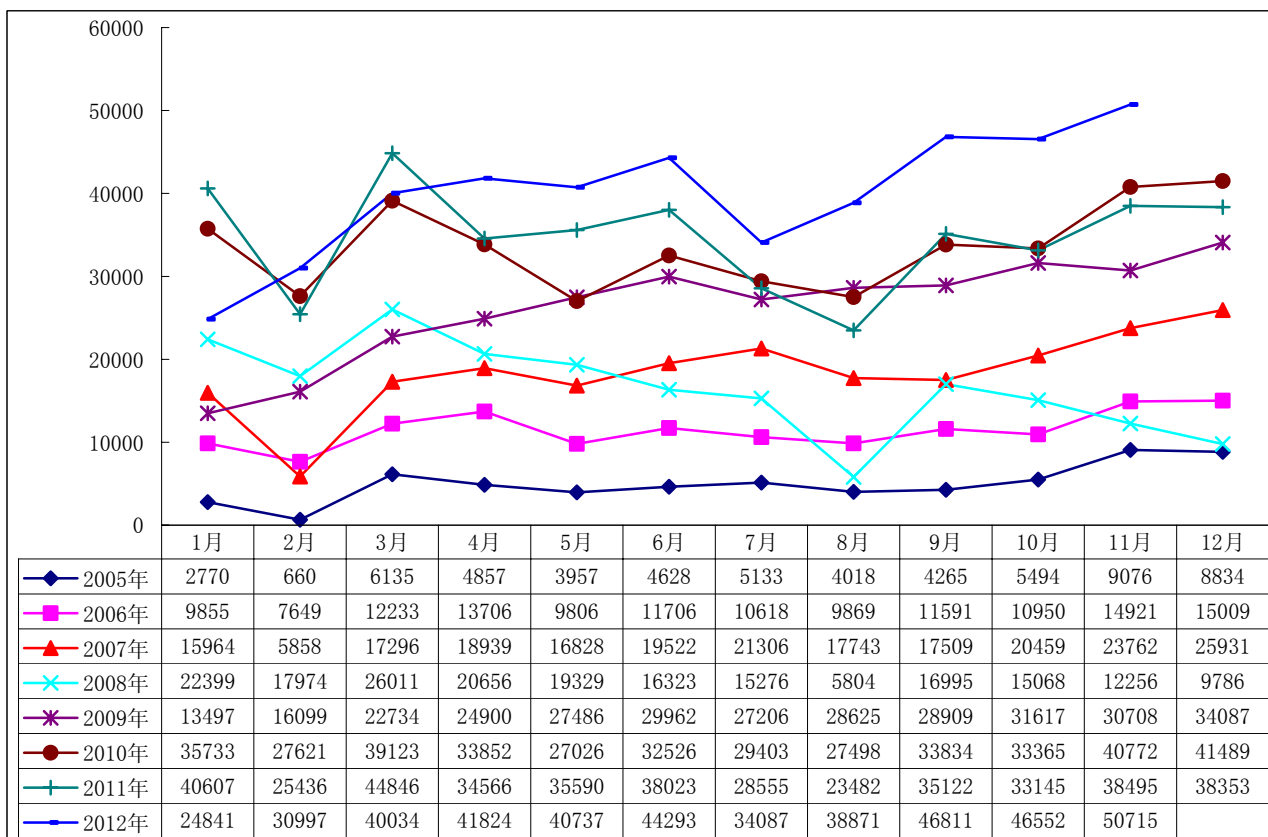
轿车品牌监测

2012 年 1-11 月朗逸销量监测

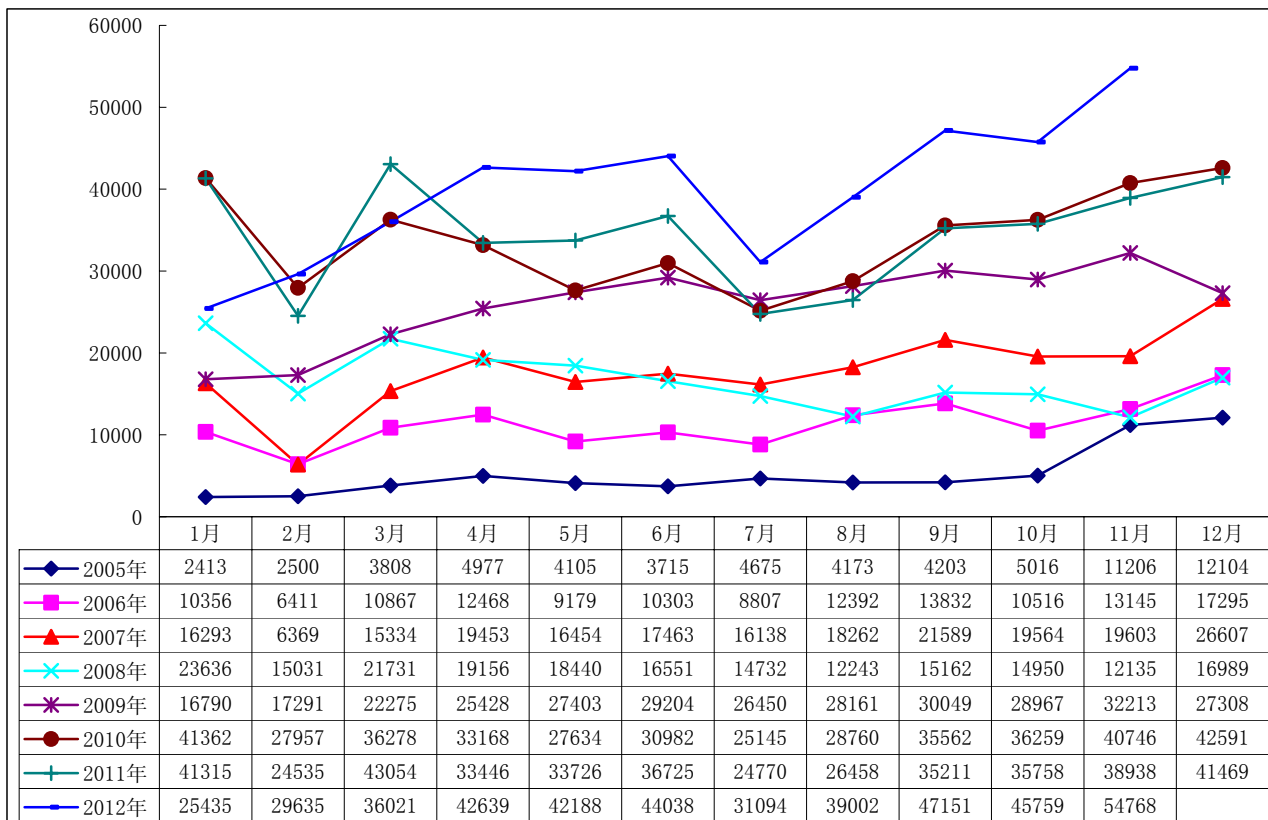
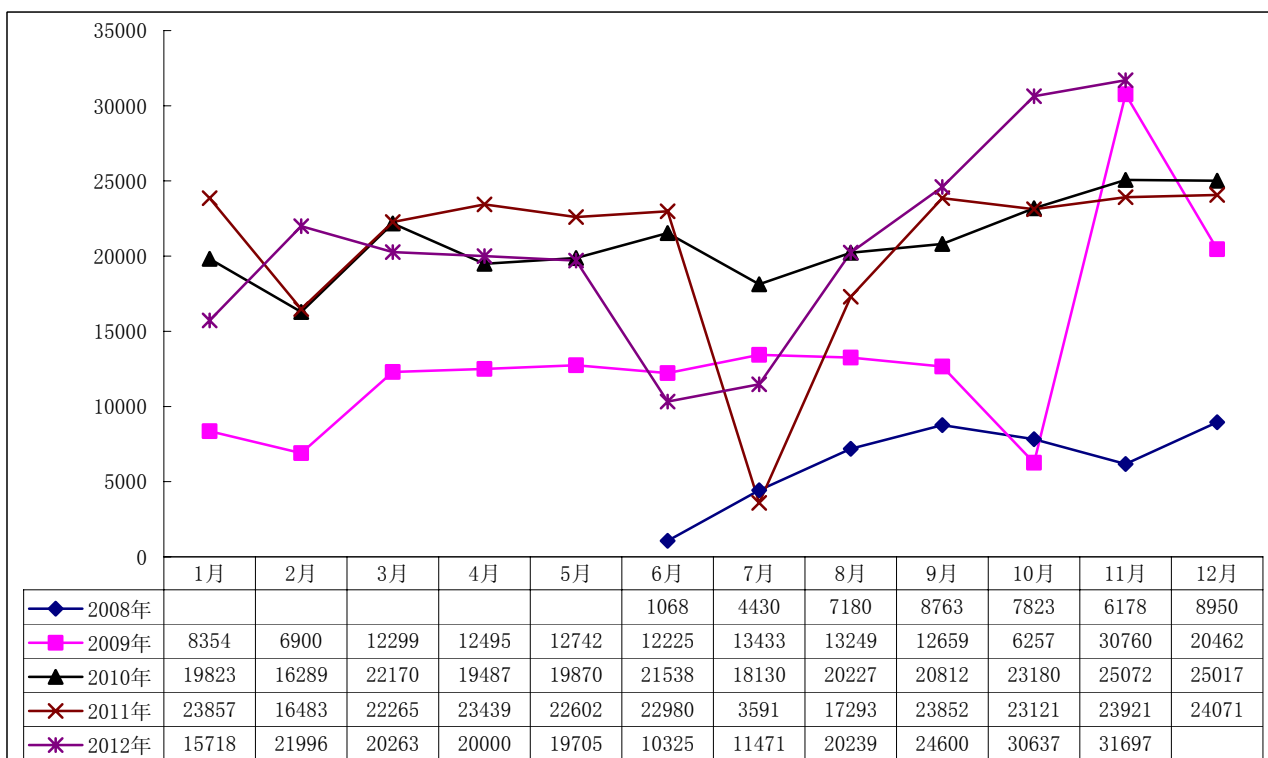

2012年1-11月帕萨特领驭销量监测

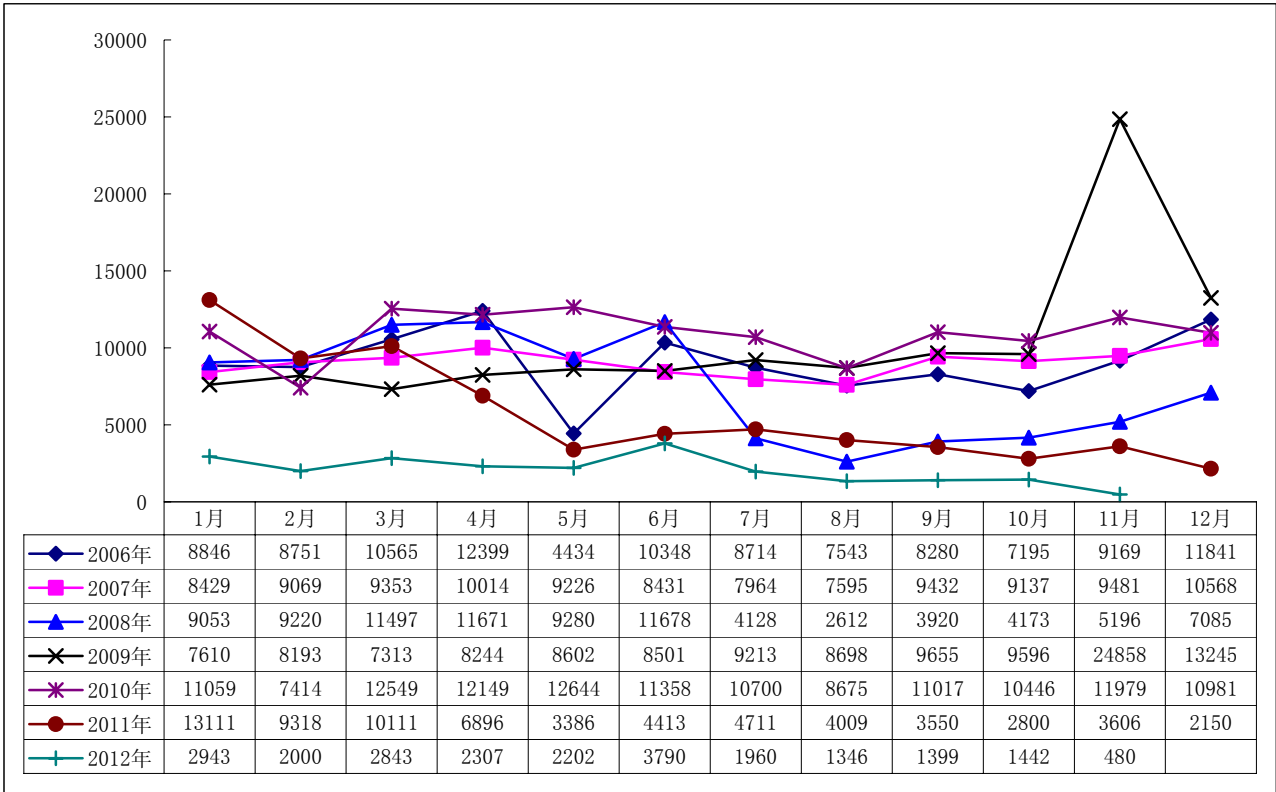

2012年1-11月凯越销量监测

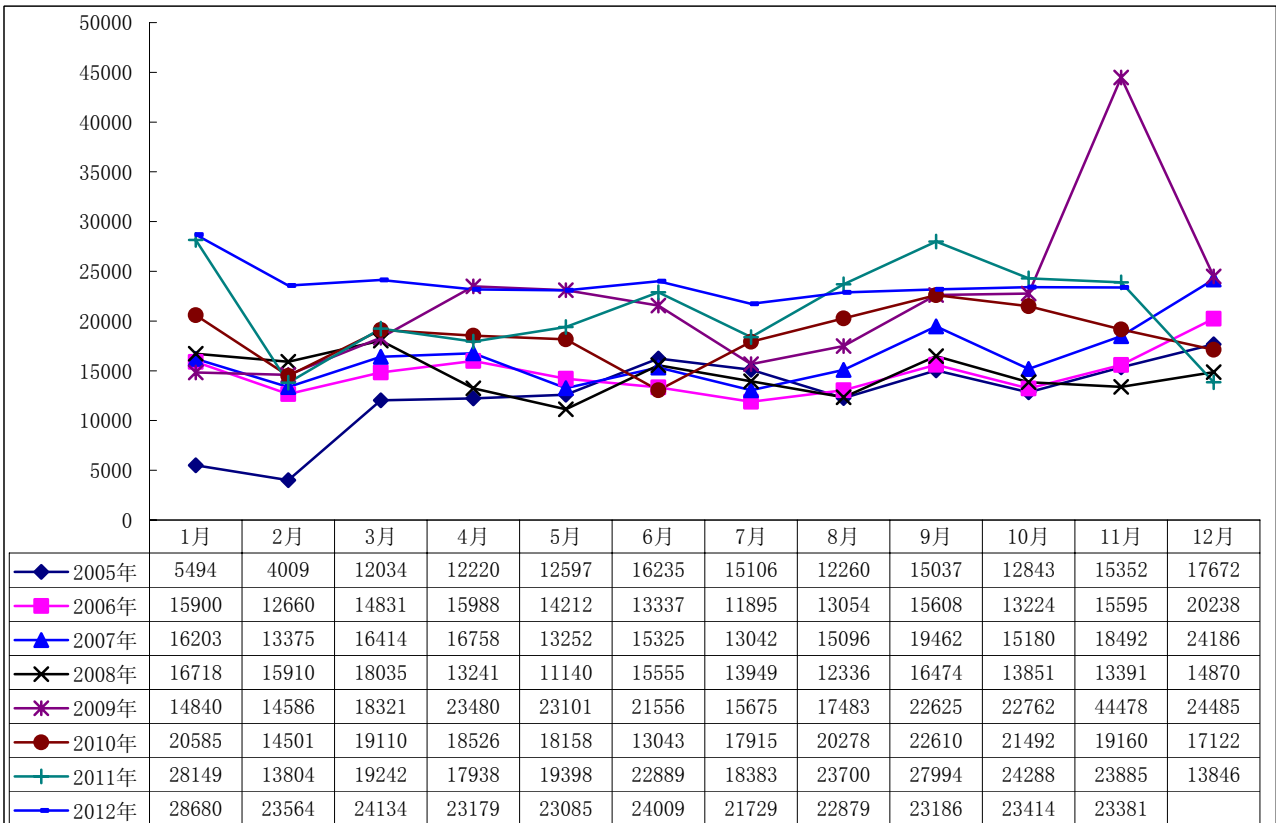

2012年1-11月科鲁兹销量监测

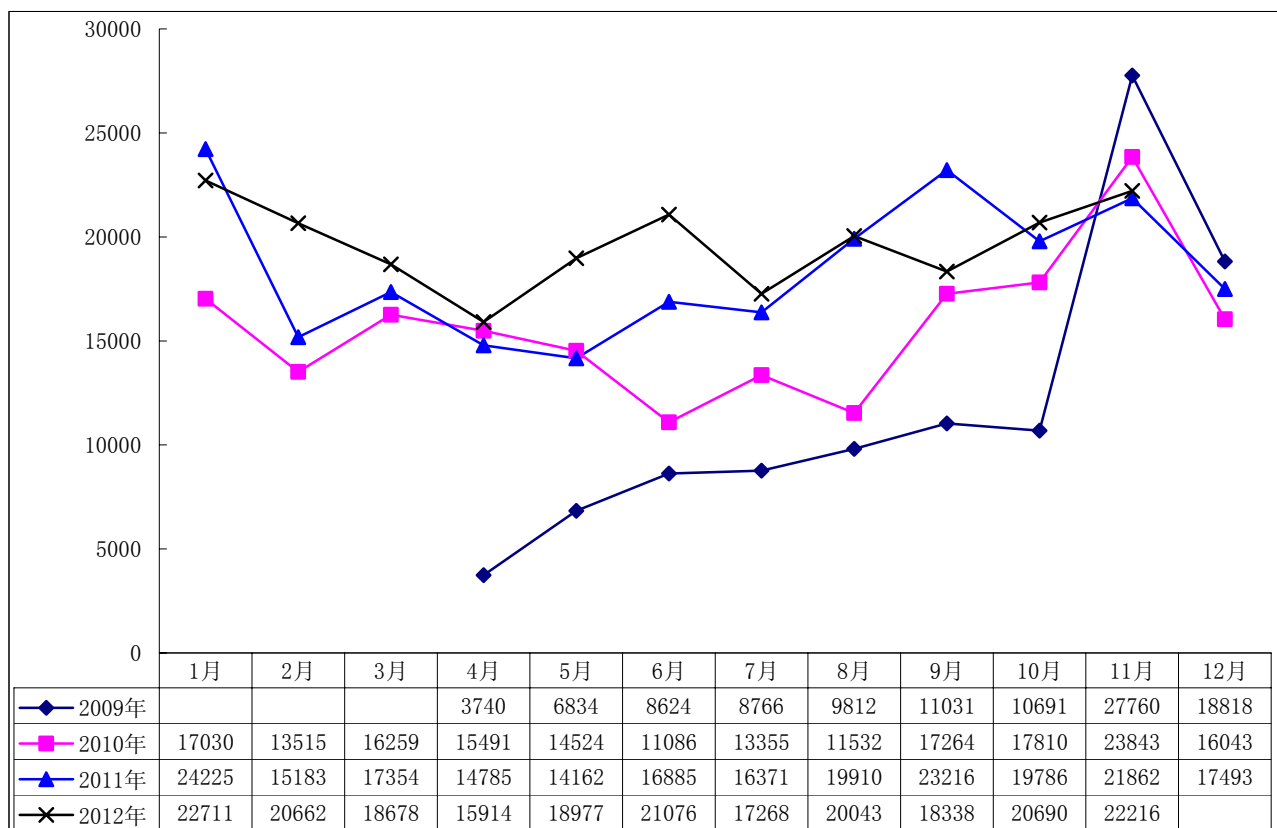

2012年1-11月宝来销量监测

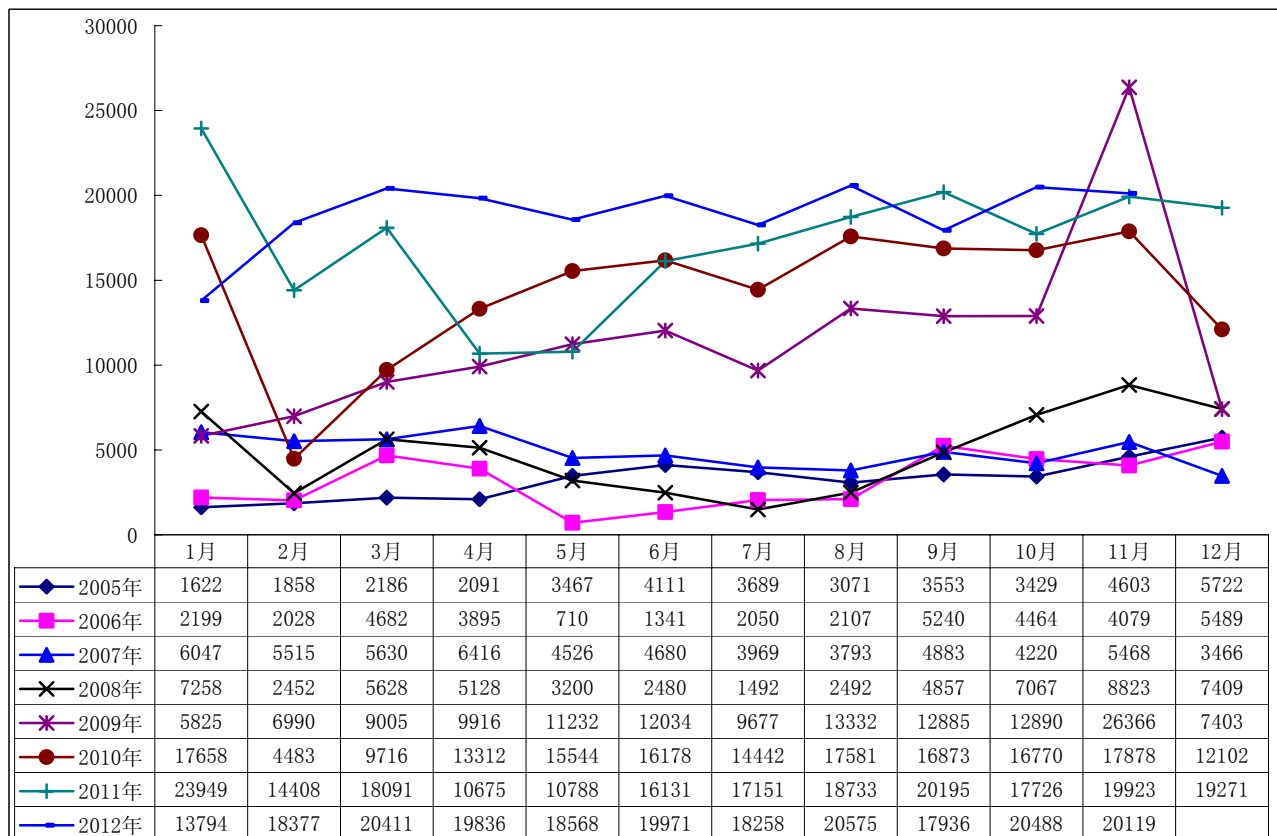

2012年1-11月捷达销量监测

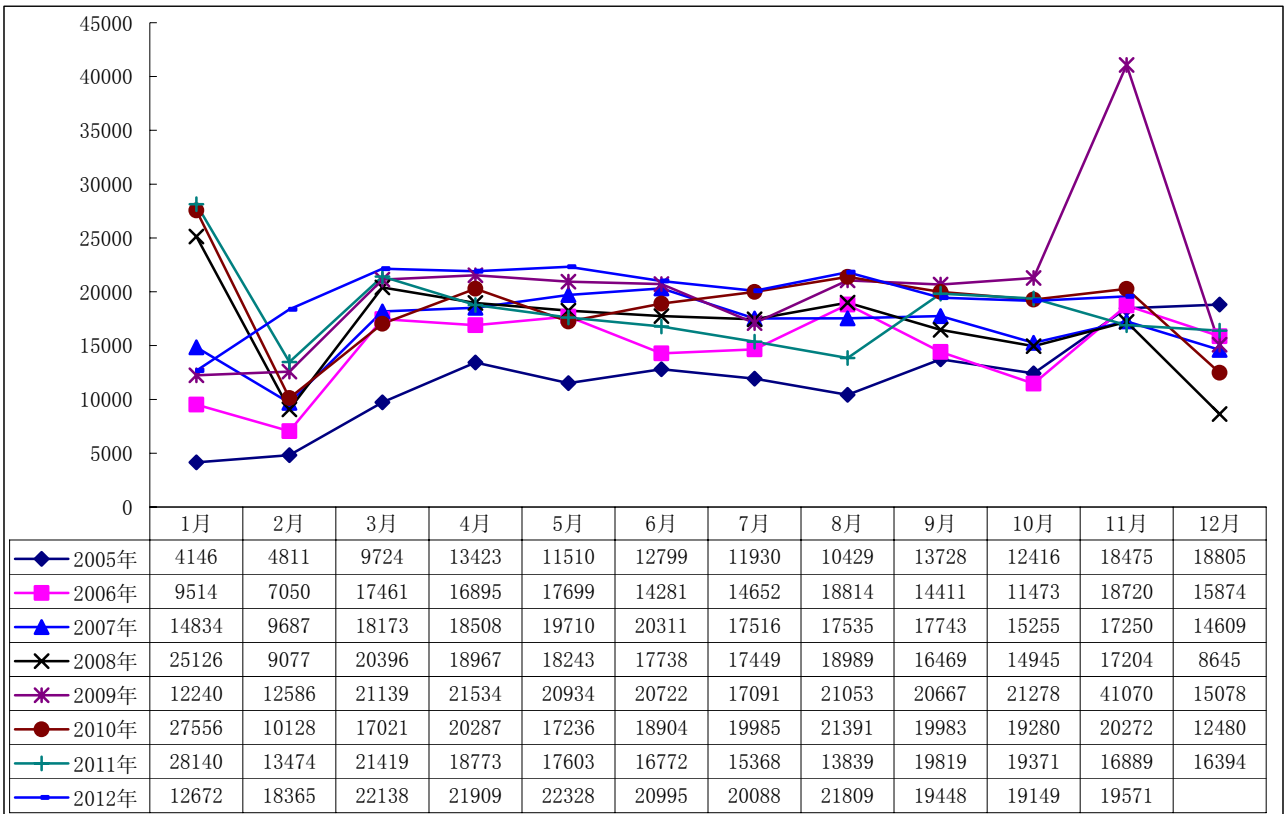

2012年1-11月悦动销量监测

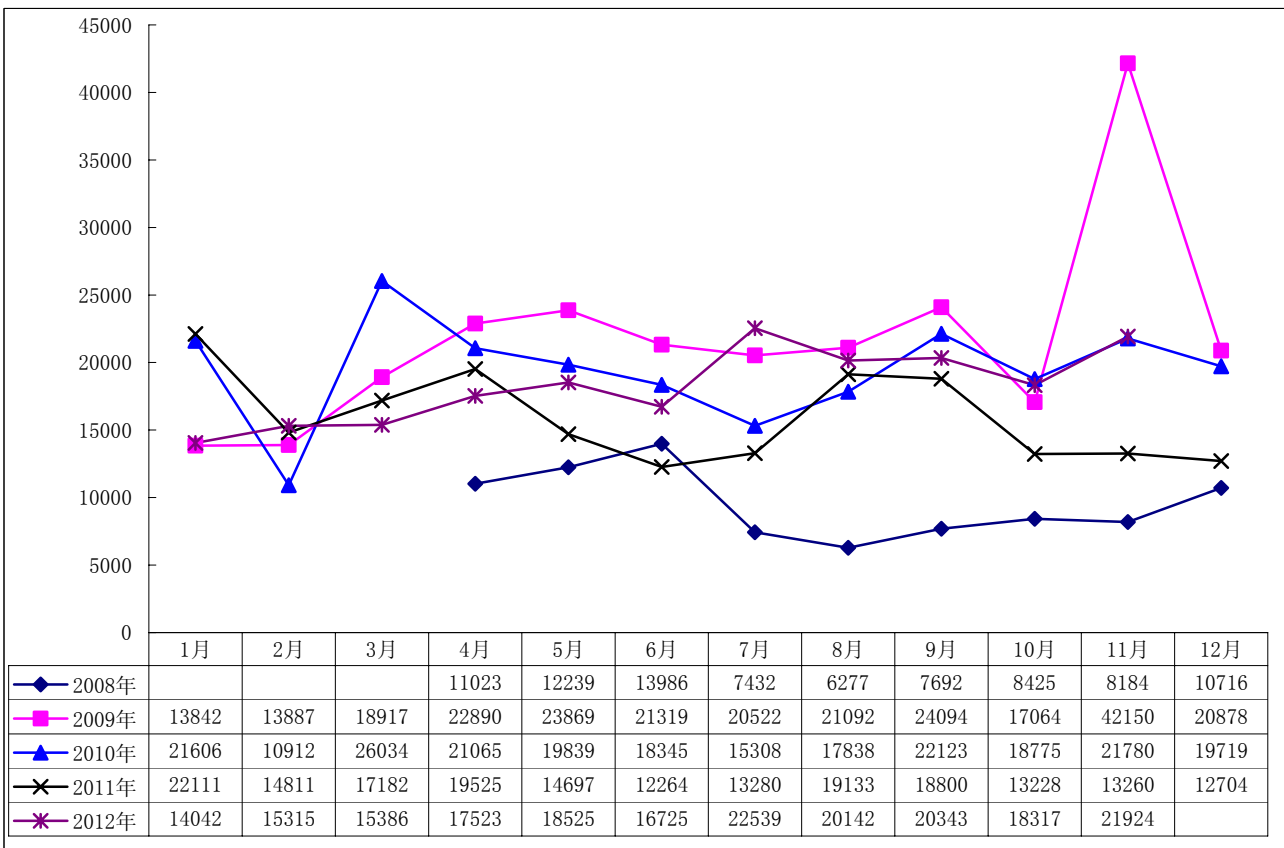

2012年1-11月瑞纳销量监测

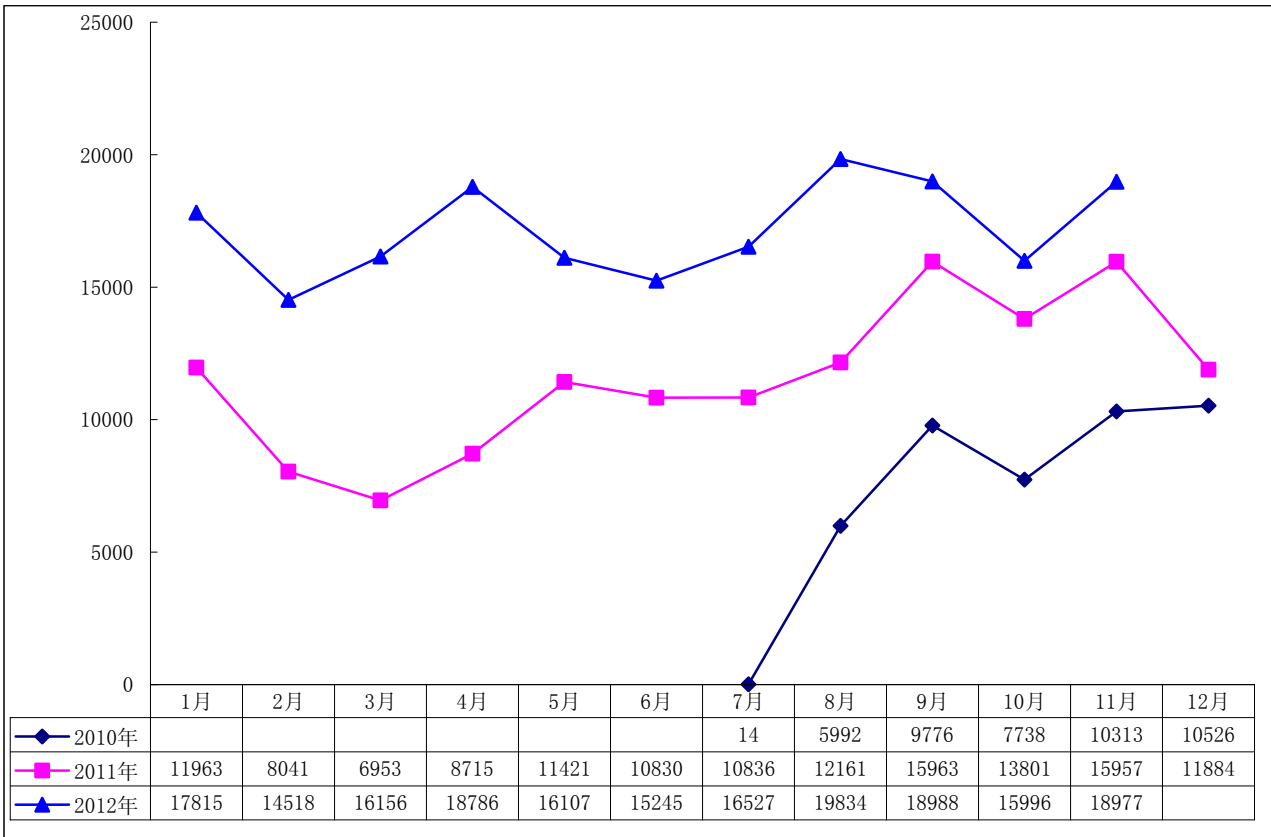

2012年1-11月明锐销量监测

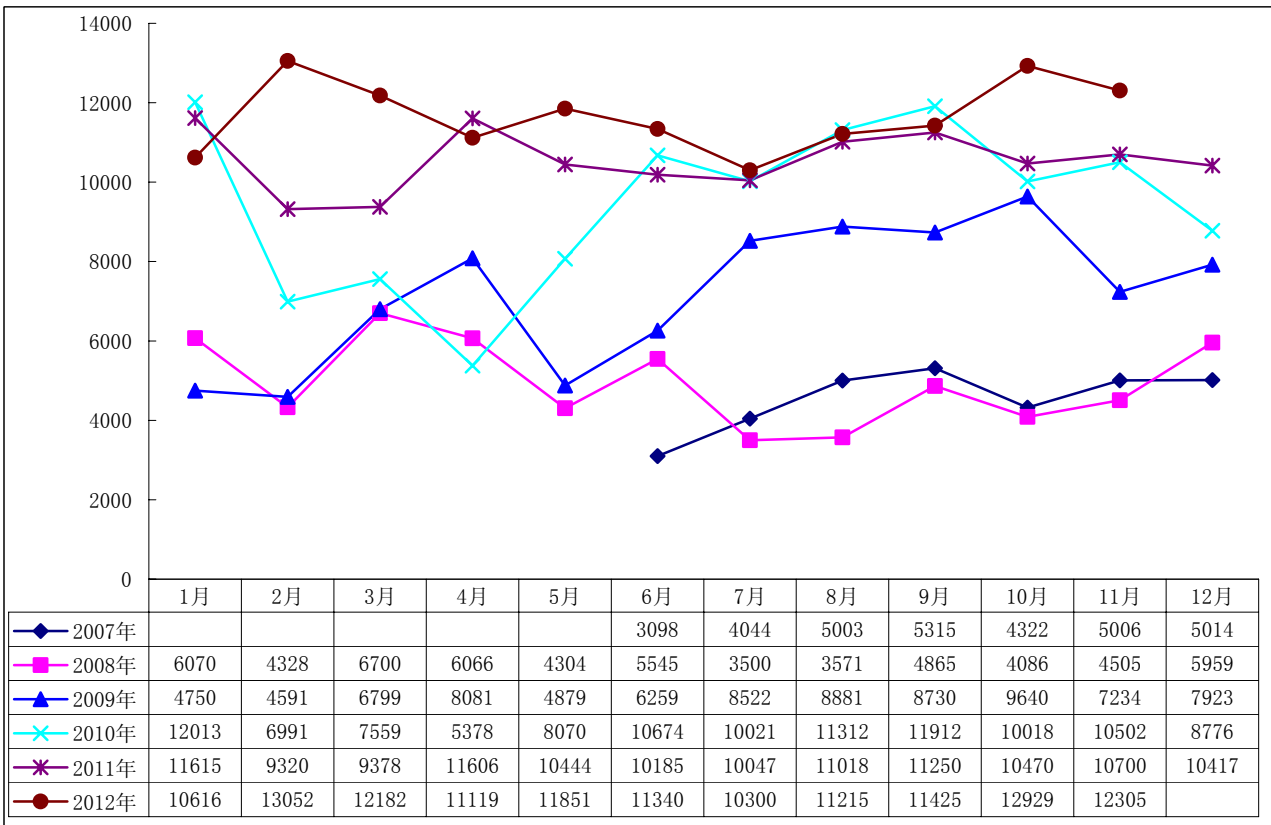

2012年1-11月别克英朗GT销量监测

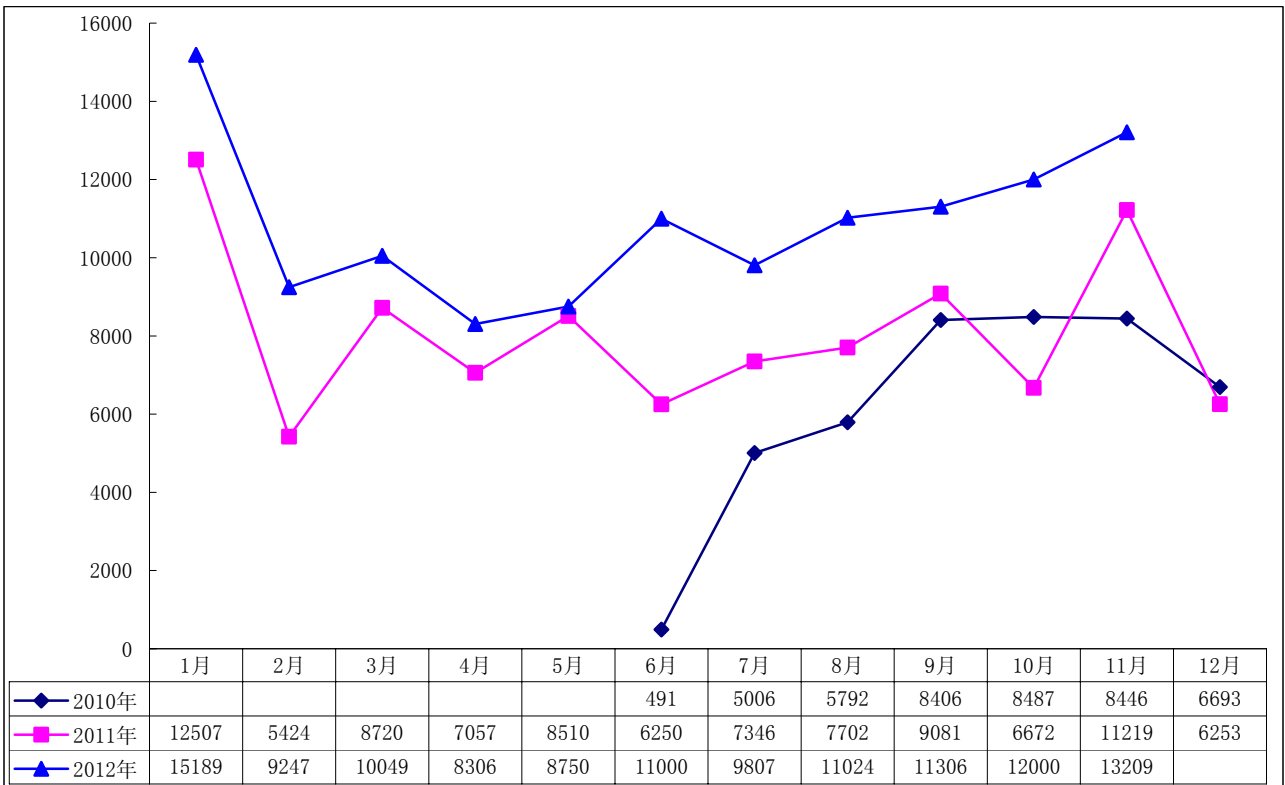

SUV 品牌监测

2012年1-11月途观销量监测

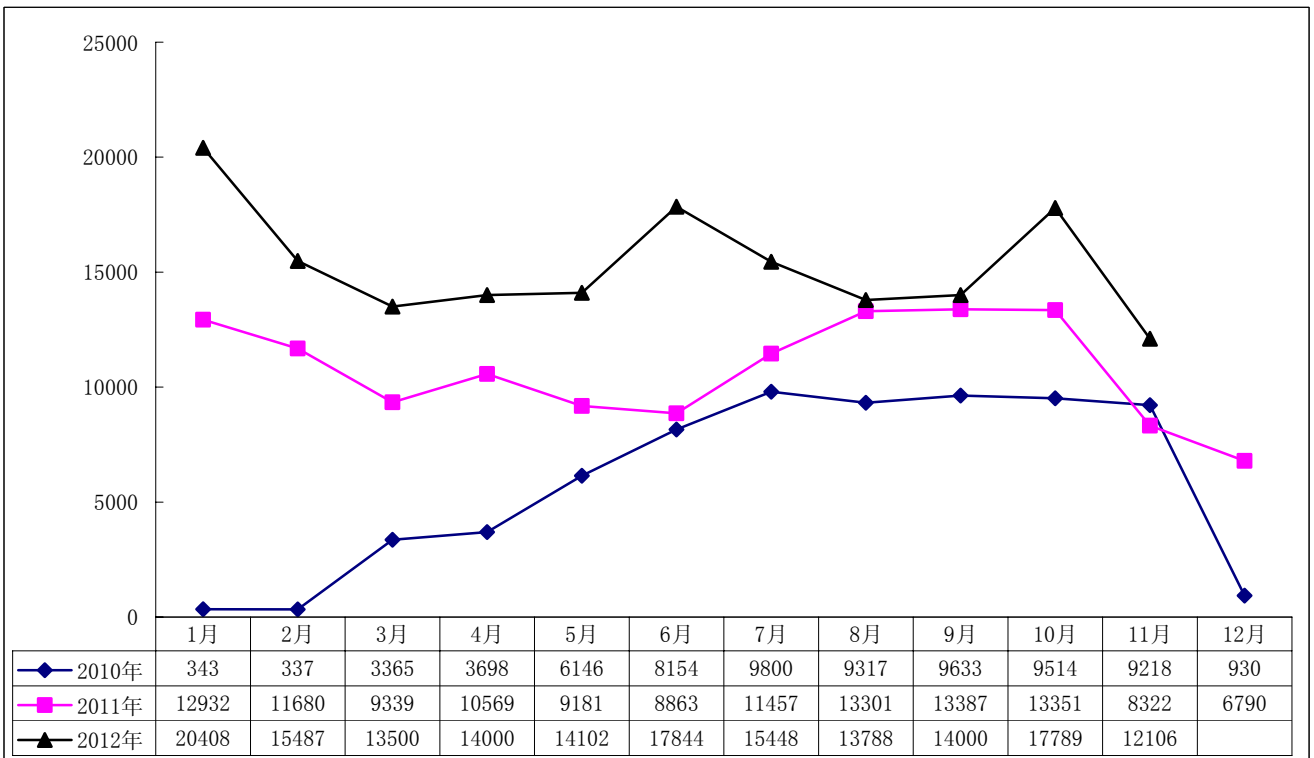

2012年1-11月CR-V销量监测

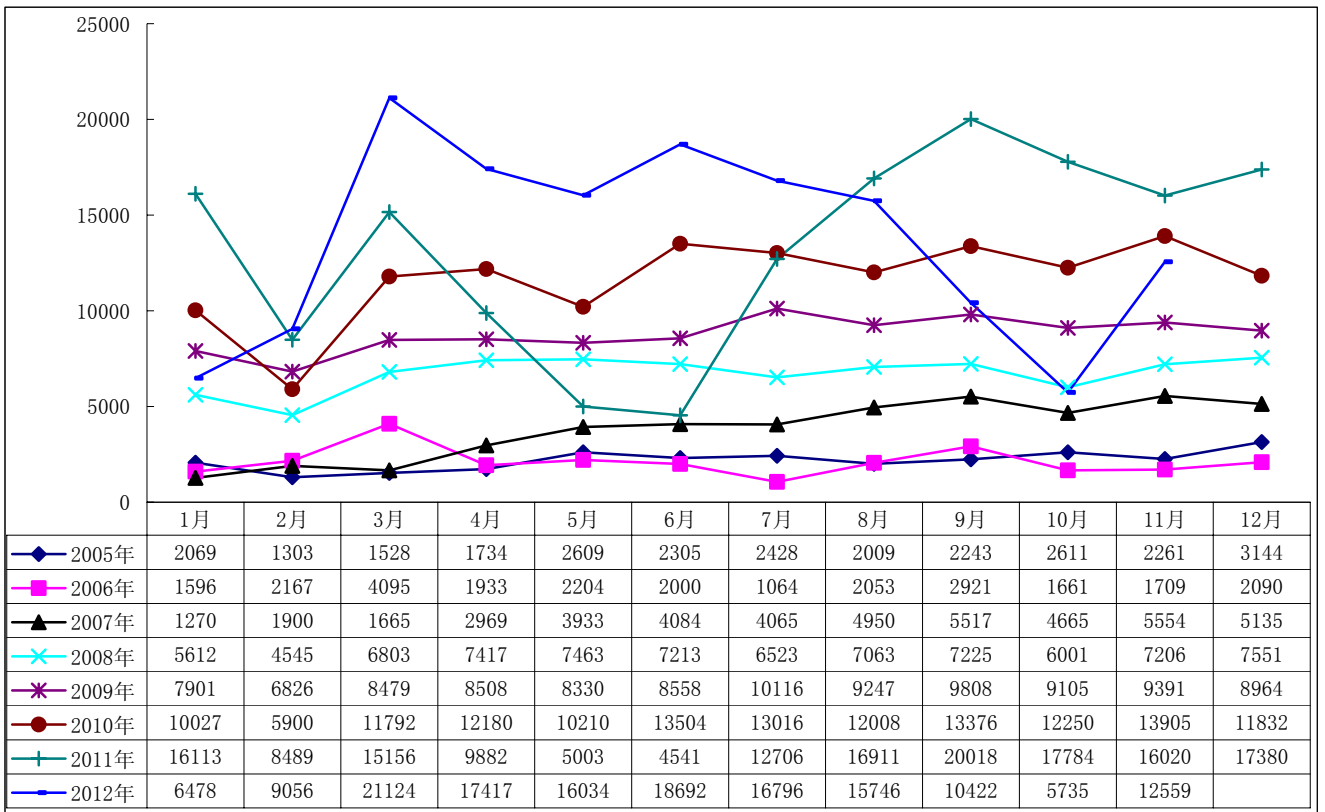

2012年1-11月哈弗H销量监测

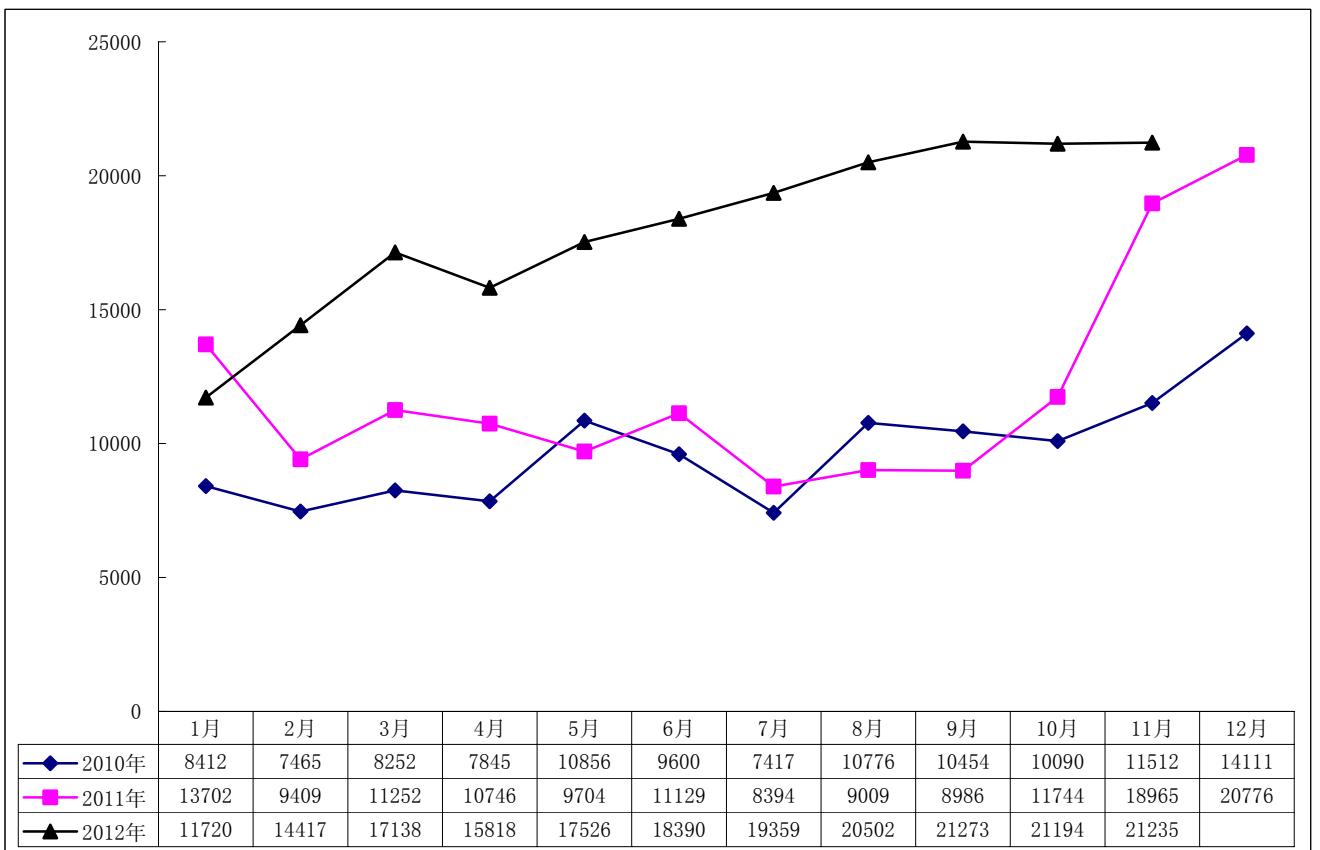

2012年1-11月逍客销量监测

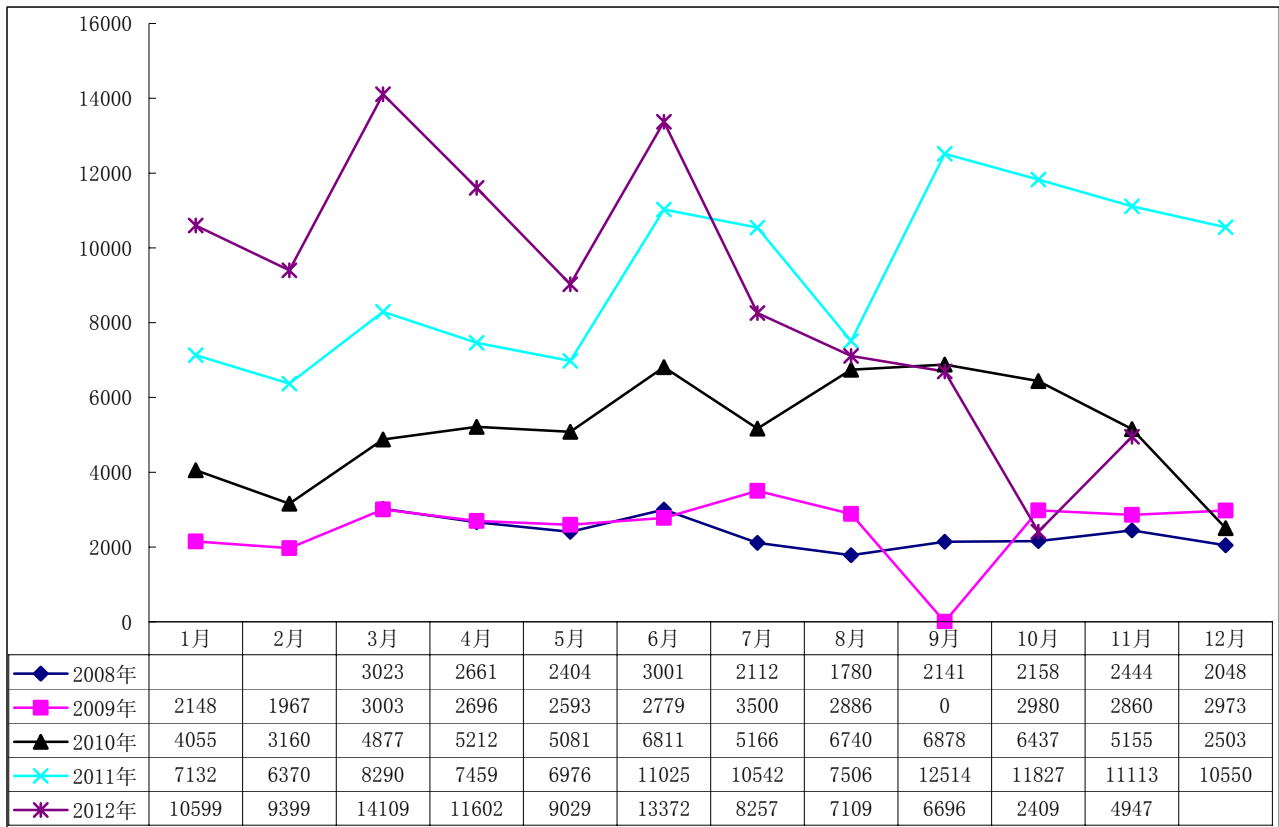

2012年1-11月现代IX35销量监测

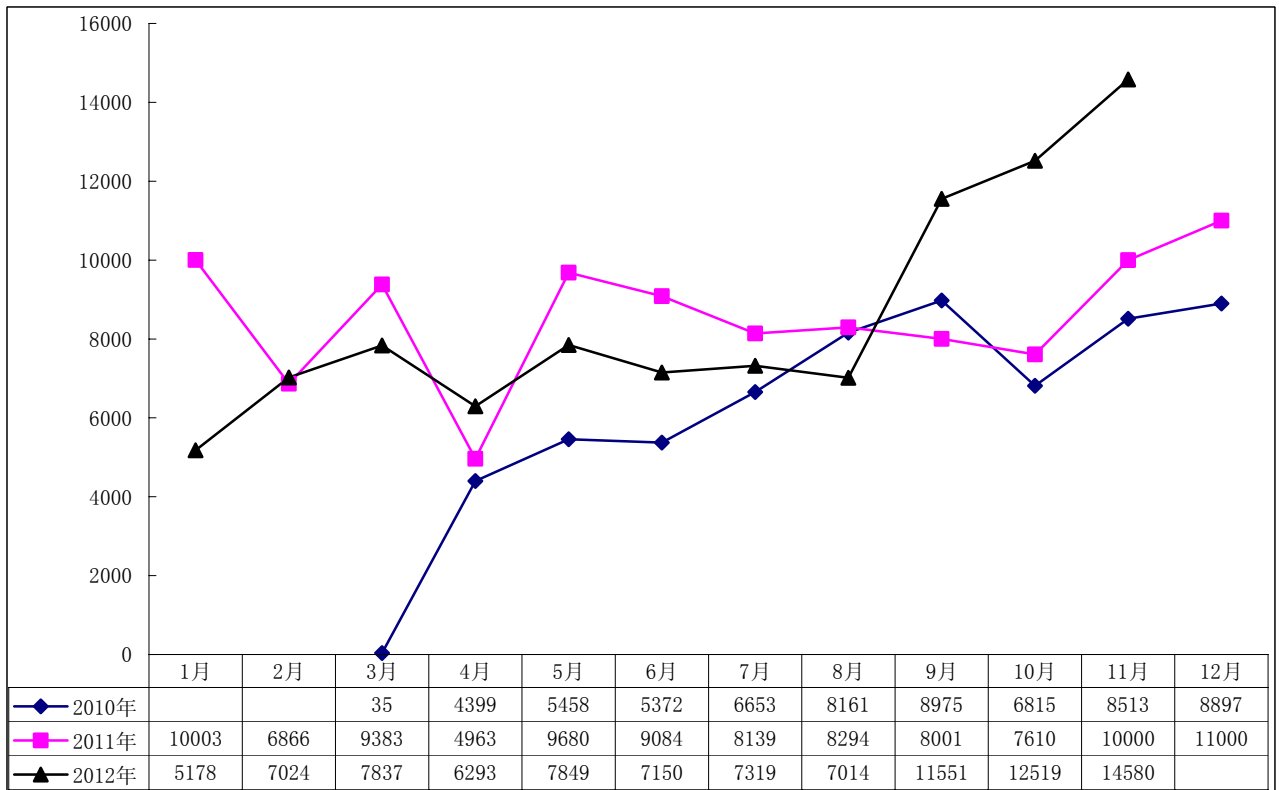

2012年1-11月RAV4销量监测

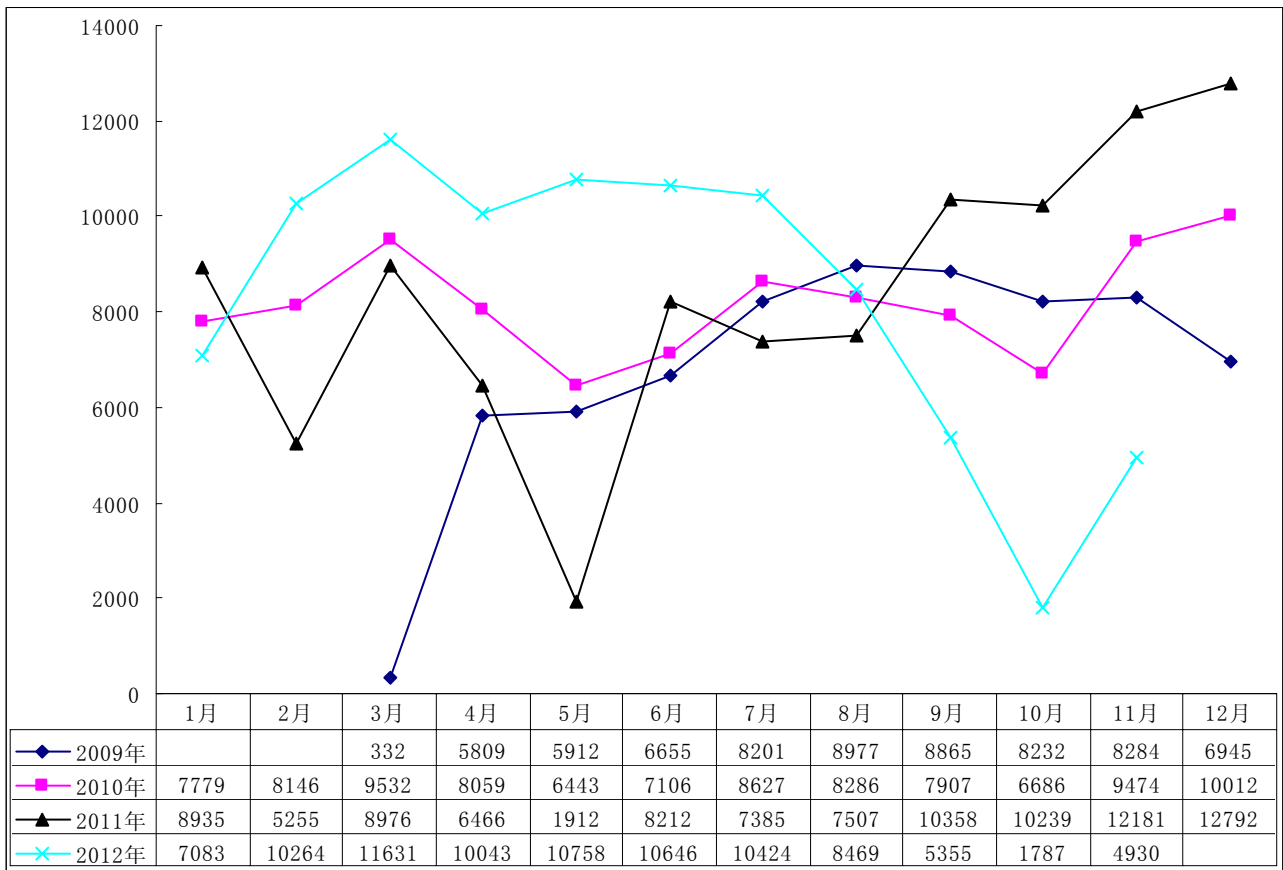

2012年1-11月奥迪Q5销量监测

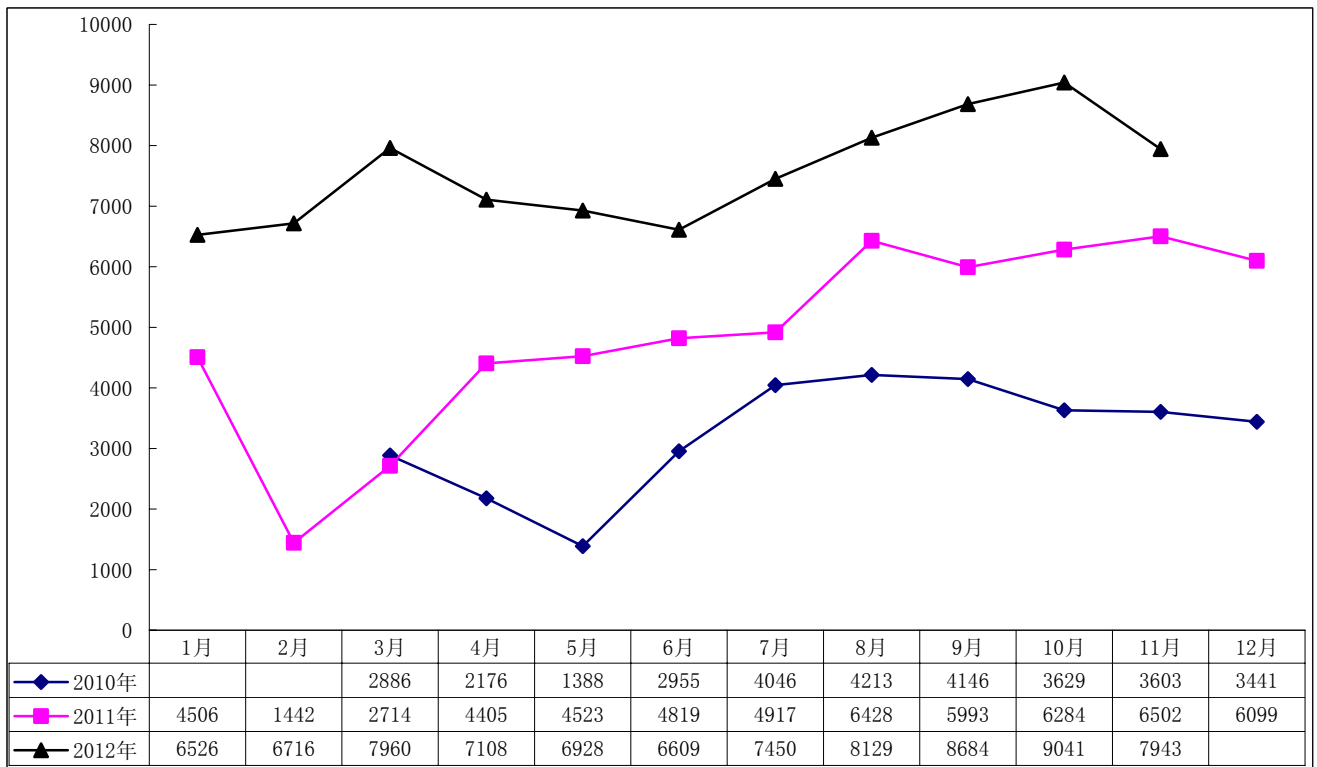

2012年1-11月汉兰达销量监测

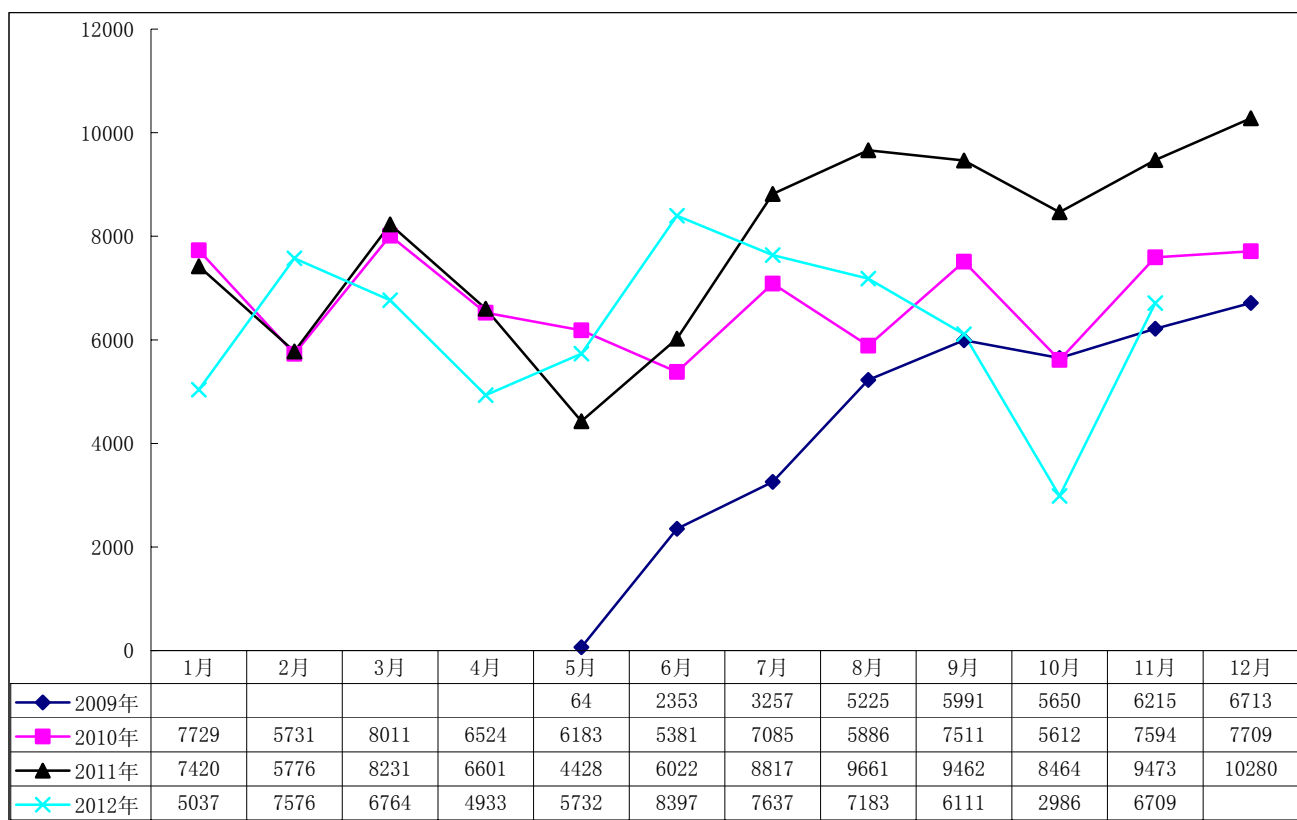

2012年1-11月途胜销量监测

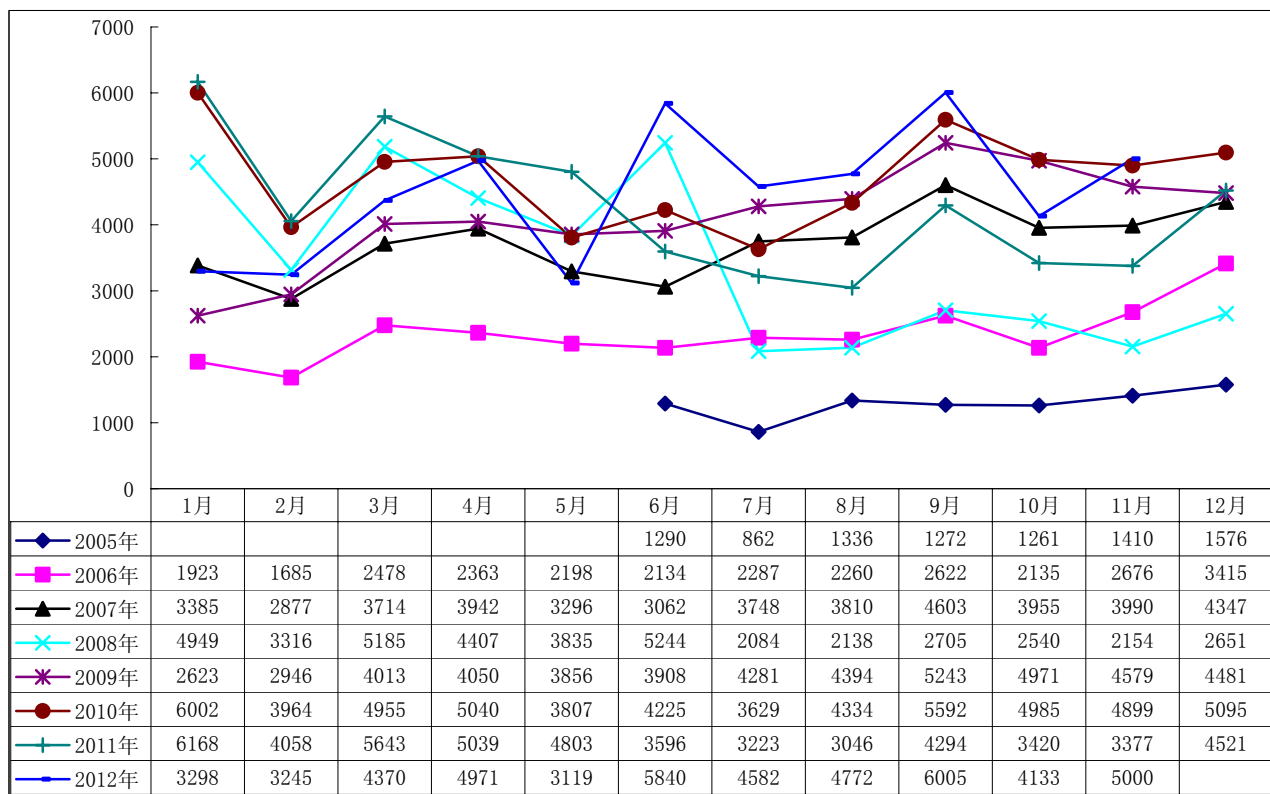

2012年1-11月瑞虎销量监测

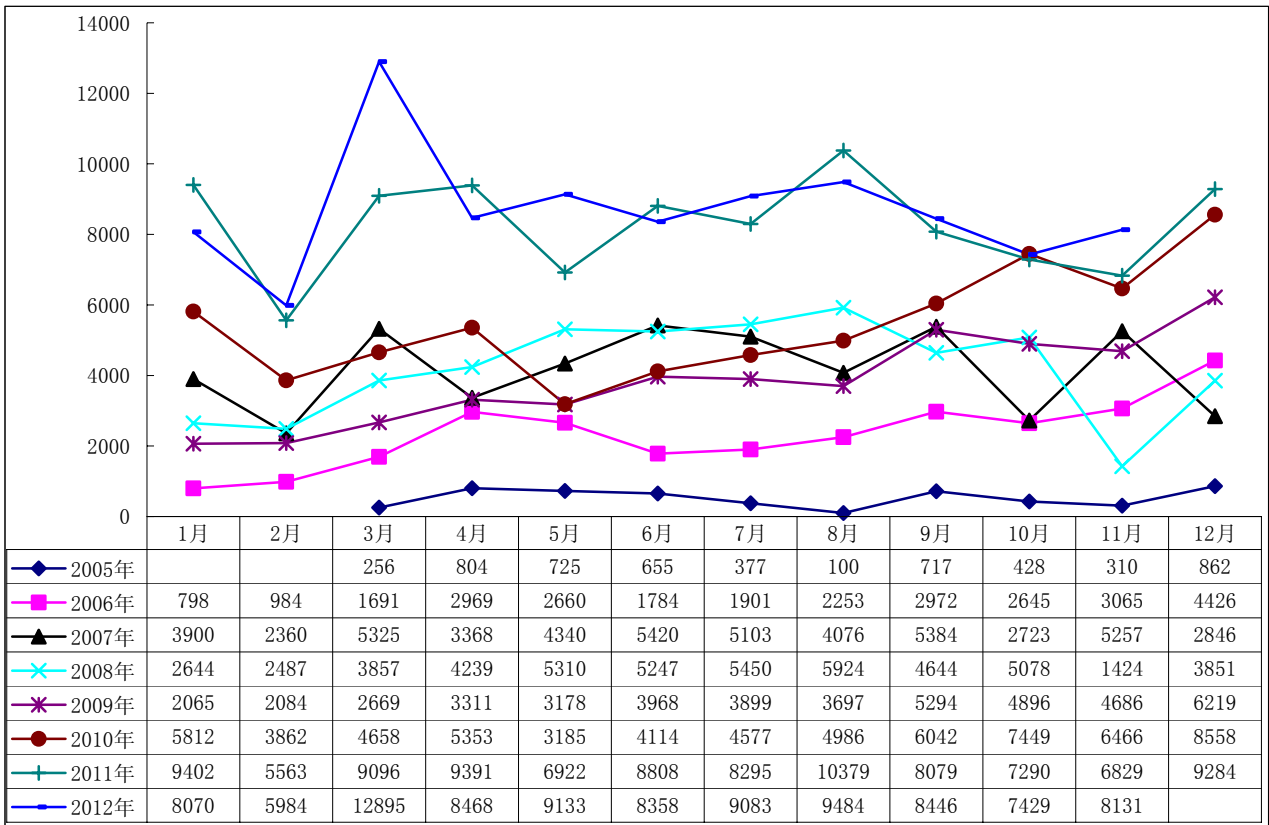

MPV 品牌监测

2012年1-11月菱智销量监测

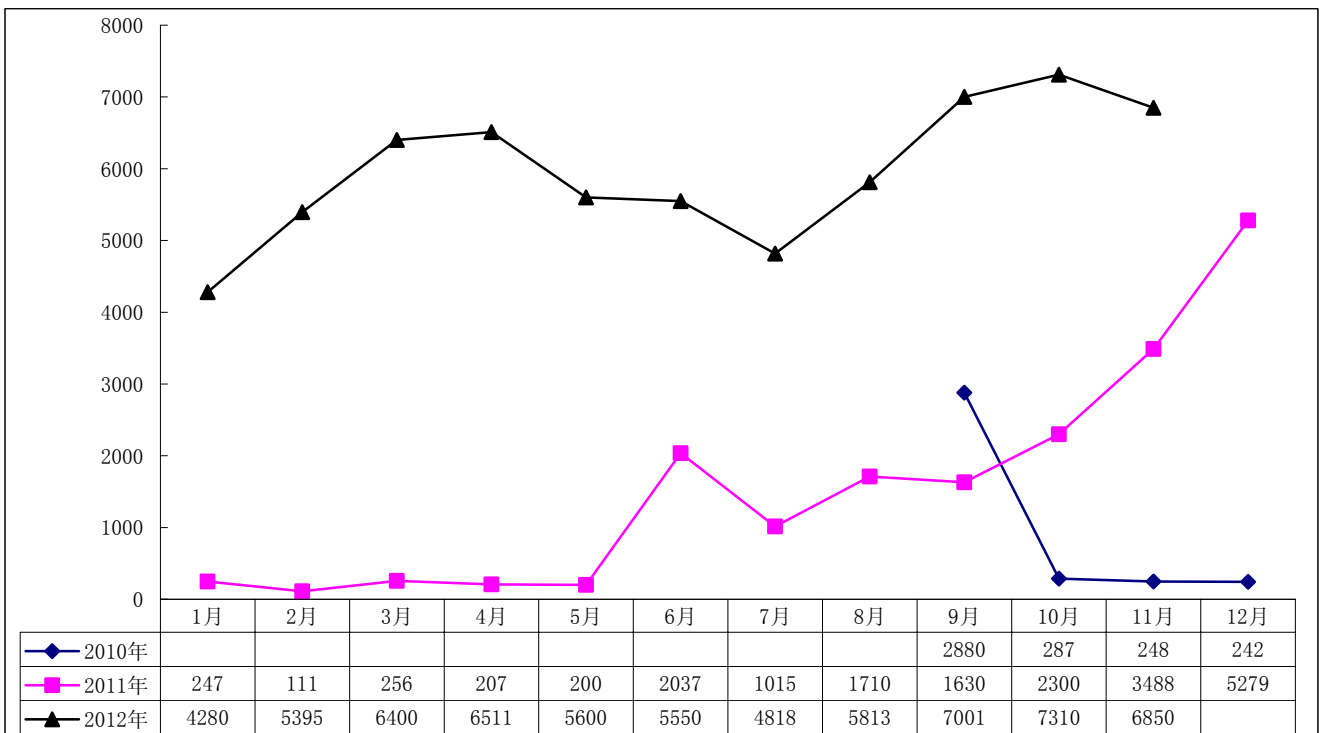

2012年1-11月景逸销量监测

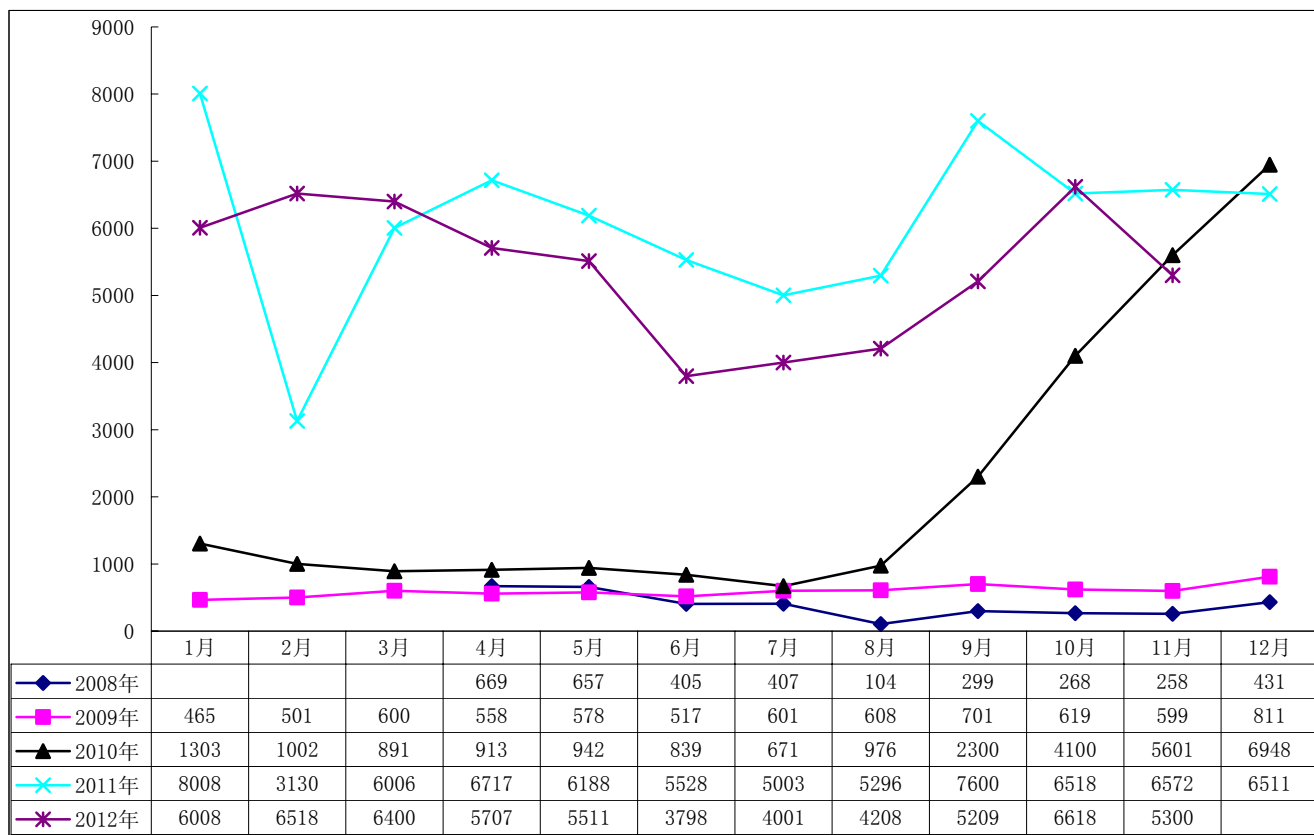

2012年1-11月别克 GL8 销量监测

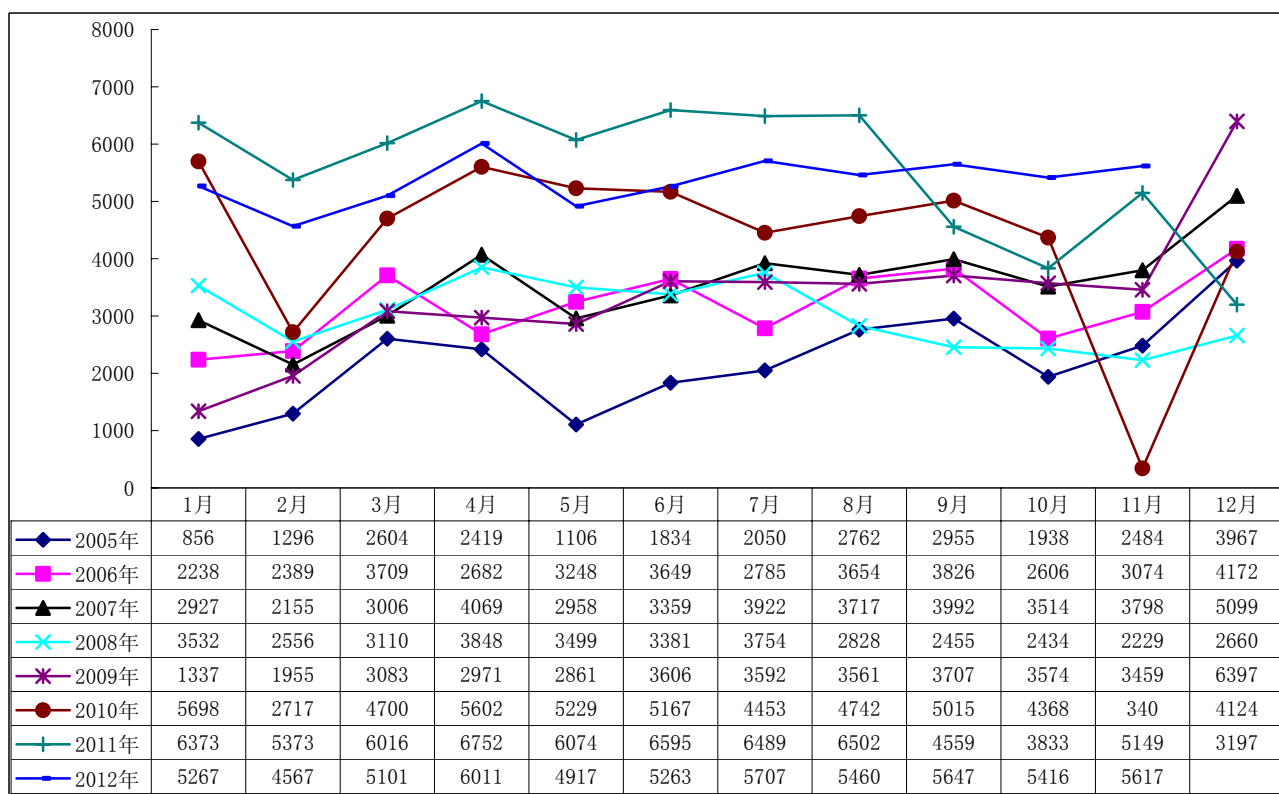

2012年1-11月江淮瑞风销量监测

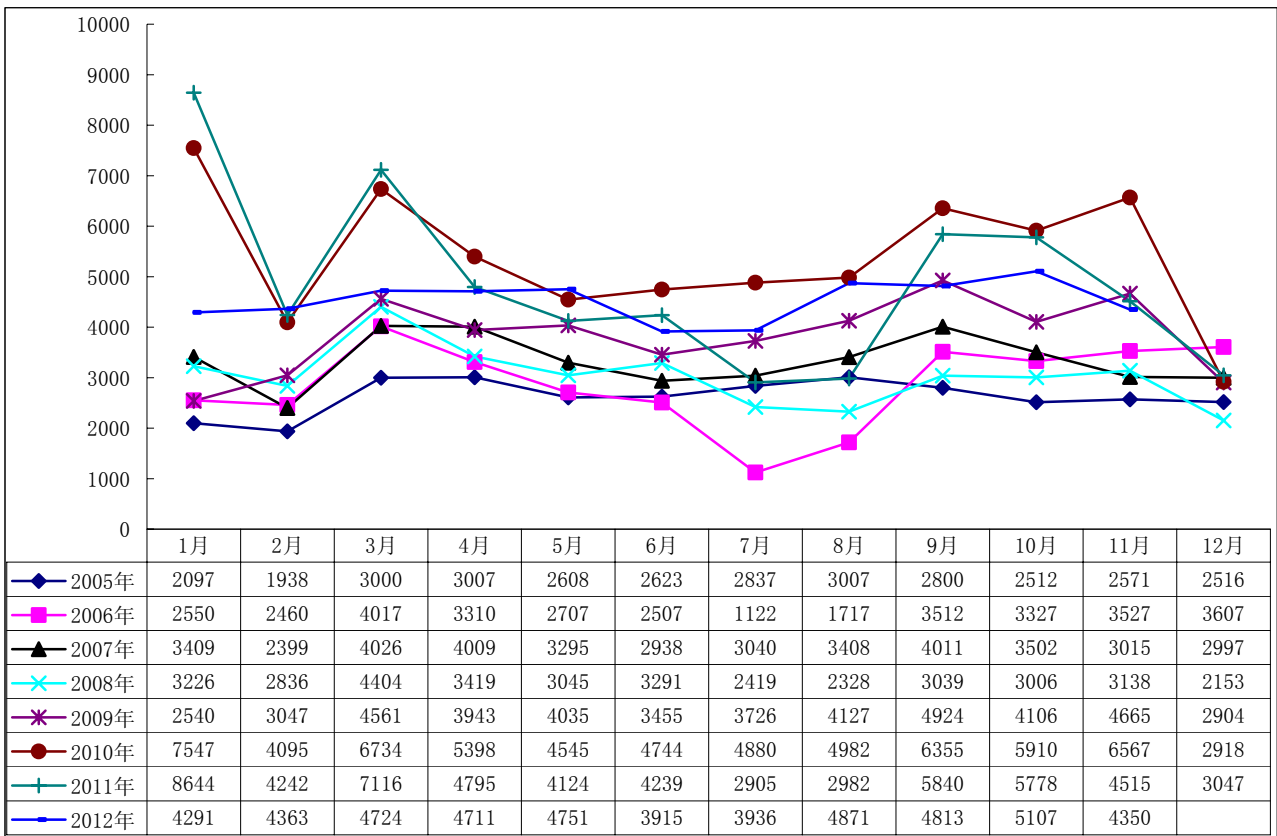

2012年1-11月森雅销量监测

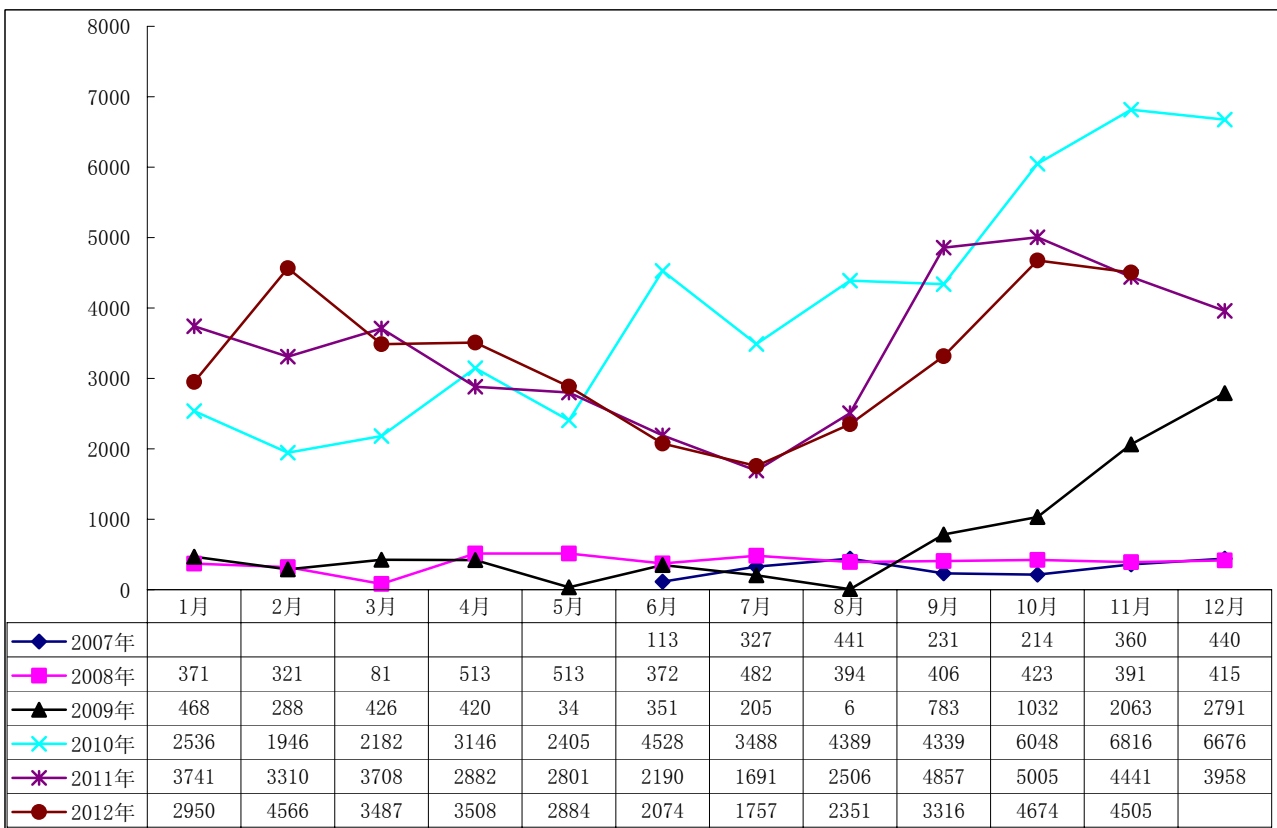

2012年1-11月途安销量监测

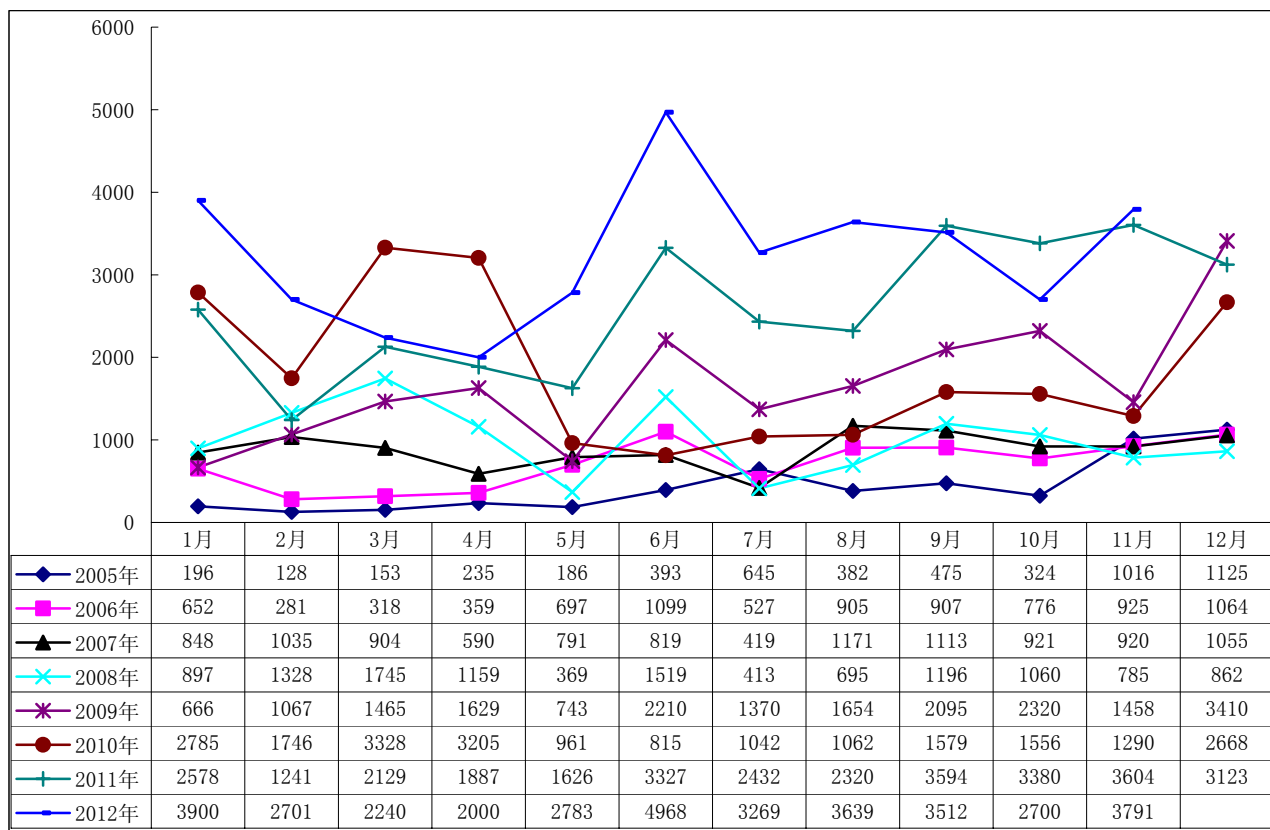

2012年1-11月帅客销量监测

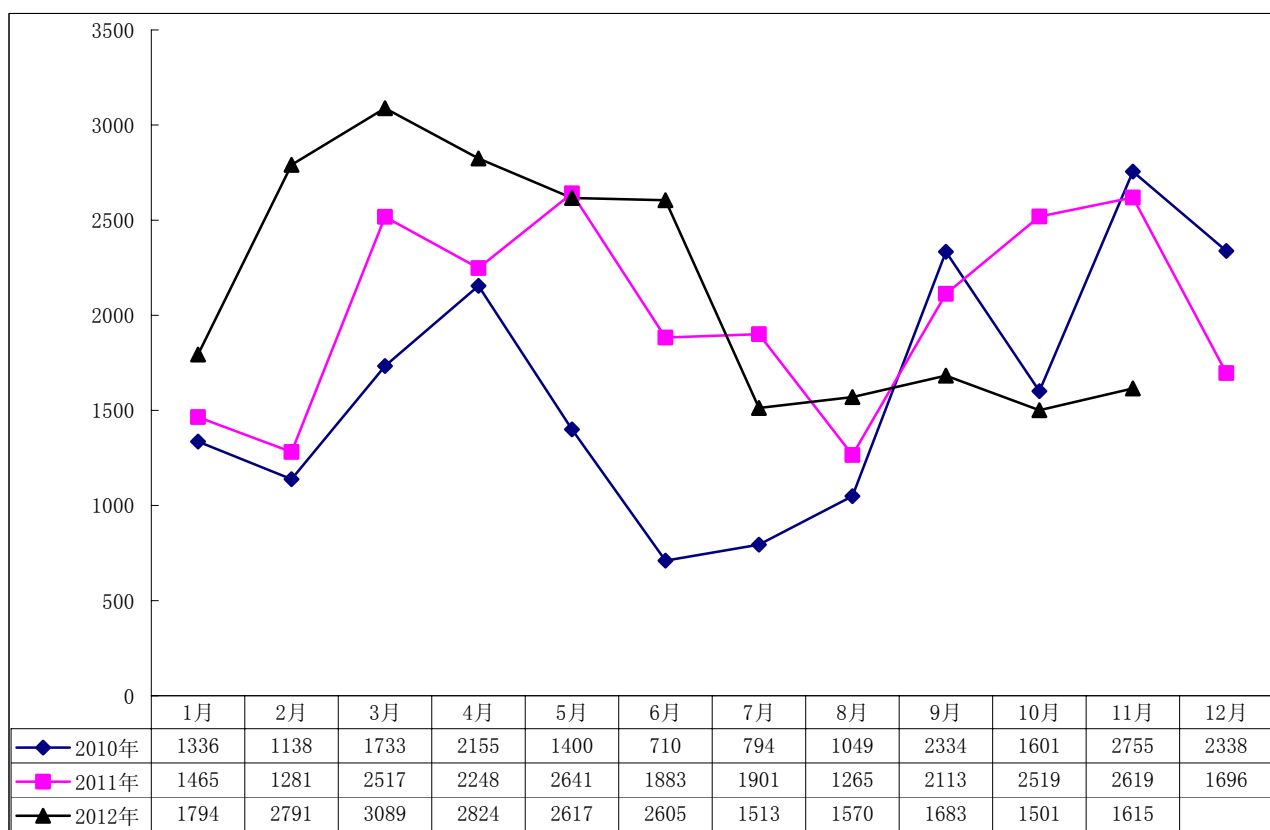

2012年1-11月奥德赛销量监测

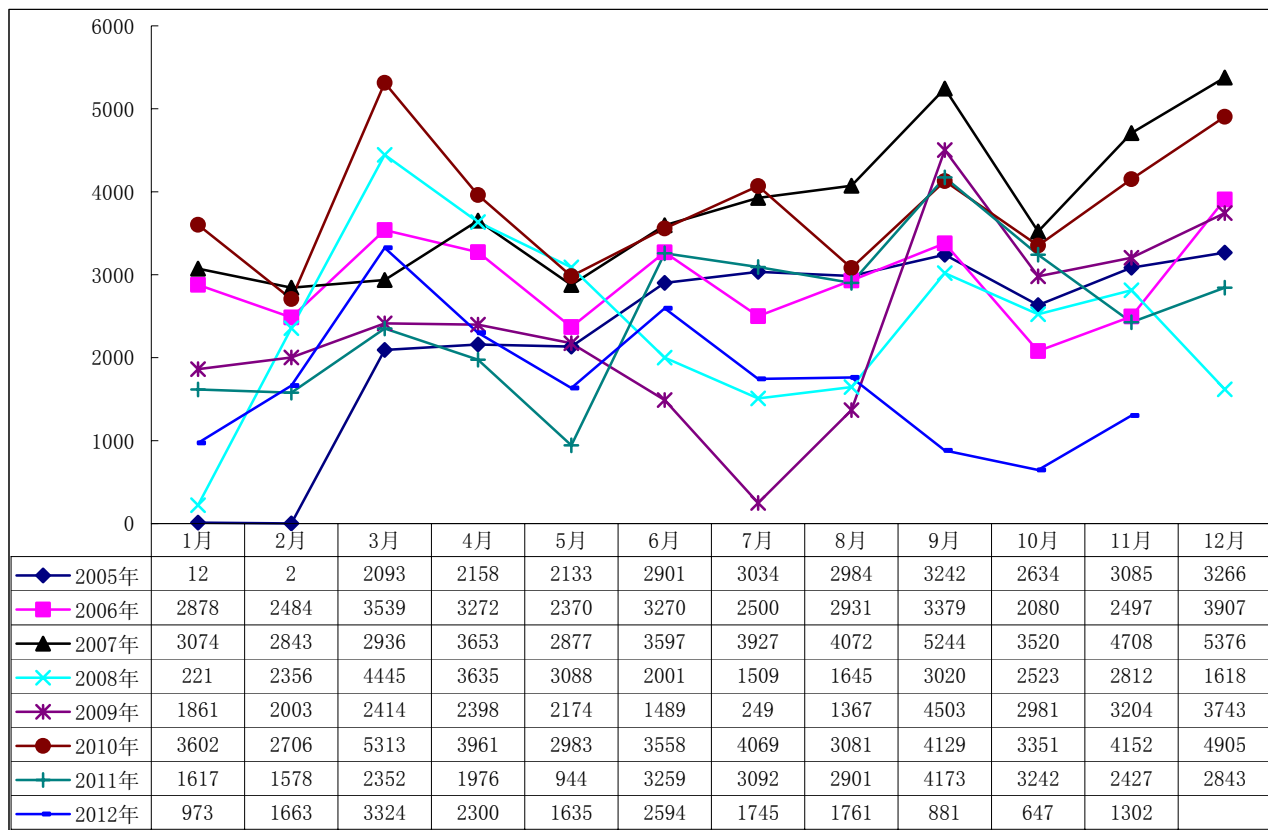

2012年1-11月普利马销量监测

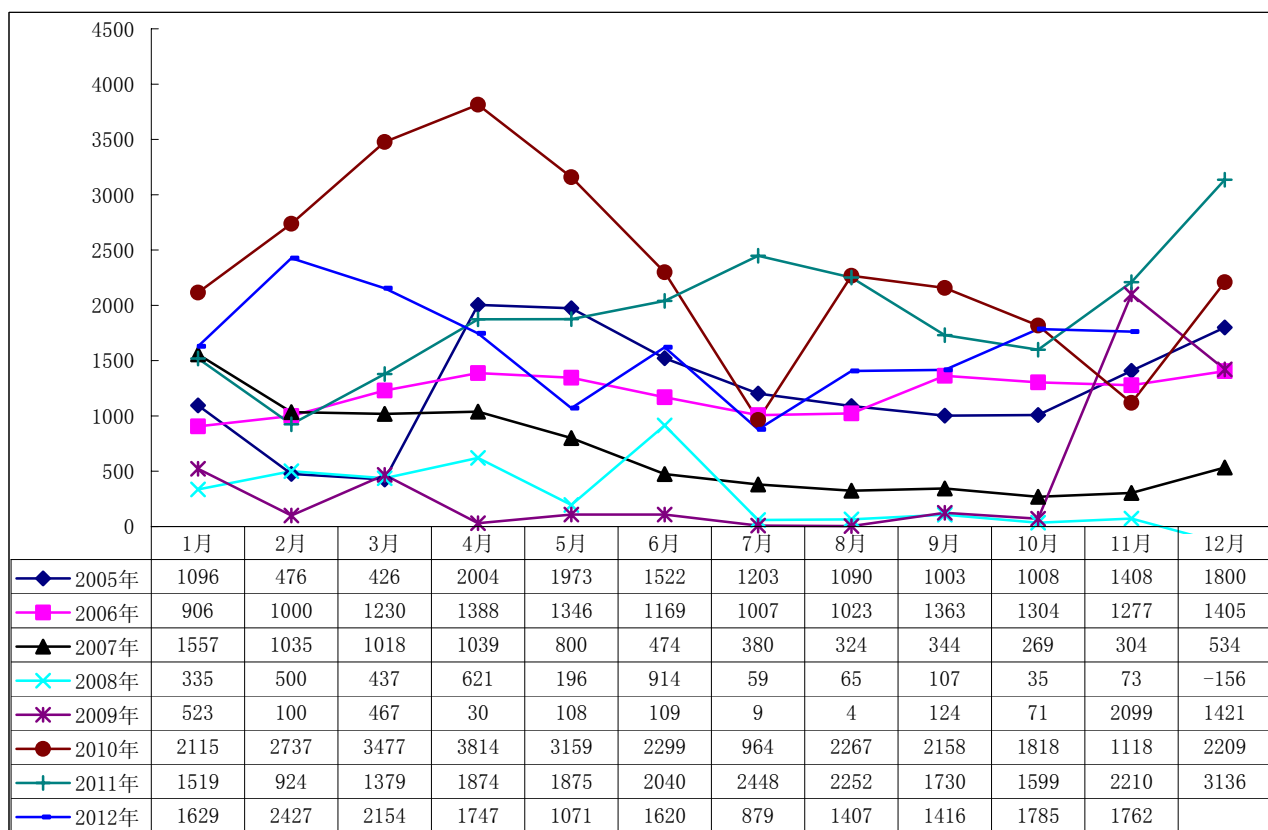

2012年1-11月阁瑞斯销量监测

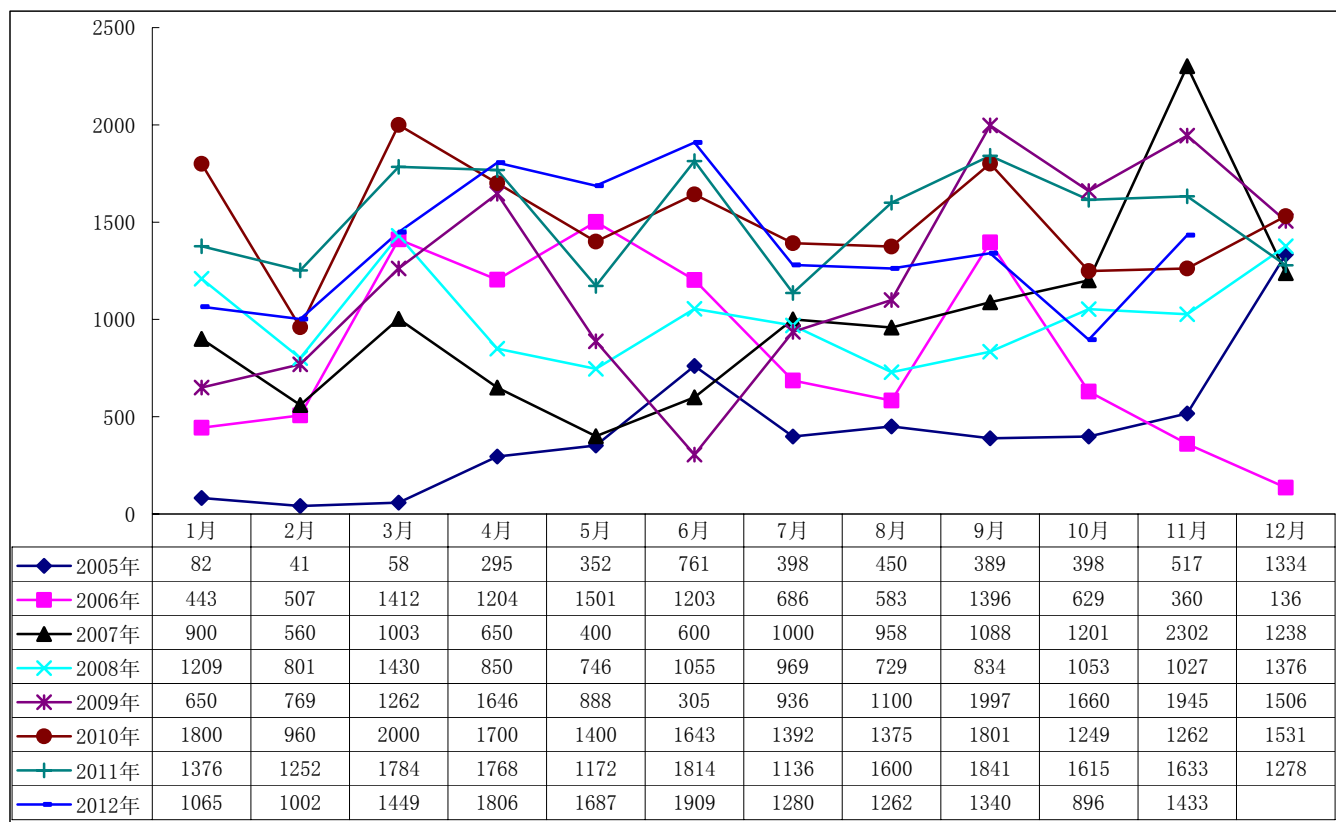

乘用车企业动态

2012年11月份乘用车企业动态监测

省份	城市	生产企业	现有乘用车产能	规划产能	产品、市场及合资动向
山东	烟台	上海通用	东岳三期投产新增年产24万辆整车产能		上海通用推出纯电动车赛欧
吉林	长春	一汽-大众	工厂产能为66万台，成都工厂产能45万台	建设中的佛山工厂一期产能规划为30万台，未来将提升至60万台，一汽大众2015年的产能规划目标为165万	一汽大众官方宣布迈腾蓝驱版车型上市
广西	柳州	上汽通用五菱	柳州基地年产80万辆，青岛工厂生产能力50万辆，宝骏基地年产整车40万辆	将在重庆建设上汽通用五菱第三基地，具备40万辆整车	
		北京现代	一工厂、二工厂、三工厂总产能100万辆		北京现代全新胜达下线
湖南	长沙	上海大众		将在长沙建设规划30万台整车工厂，上海安亭三座工厂规划产能80万台，南京工厂	上海大众引入全新桑塔纳

省份	城市	生产企业	现有乘用车产能	规划产能	产品、市场及合资动向
				规划产能 30 万台，仪征工厂 规划产能 30 万台，建设中的 宁波工厂规划产能 30 万台、 新疆工厂规划产能 5 万台	
		东风日产			东风日产推出“七天包 换”承诺
江苏	常熟	奇瑞汽车		预计 2015 年实现 300 万辆的 产能，常熟工厂产能为 13 万 辆	广汽集团与奇瑞汽车战 略合作，奇瑞汽车和捷豹 路虎签订合资项目
		长安福特 马自达			长安福特马自达分立为 即长安福特汽车有限公司 和长安马自达汽车有 限公司
	埃塞俄比 亚	吉利控股		吉利将大幅提升埃塞俄比亚 工厂产能	吉利控股集团宣布将在 巴西建立一座整车厂
		长城汽车			长城汽车与 3M 公司签署 战略合作协议
江苏	盐城	东风悦达 起亚	第一、第二工厂总产能 44 万辆	到 2014 年盐城三厂正式建成 投产之后总产能 74 万辆	东风悦达起亚今后轿车 将全以 K 起名，东风悦达 起亚第 200 万辆轿车下线
		比亚迪			比亚迪新款车型 M6、思锐 发布，比亚迪明年全系将 搭载双离合变速箱
		东风汽车			东风汽车集团与德国格 特拉克国际公司签署协 议联合开发低扭矩双离 合变速箱
		广汽本田			广汽本田将重点推进混 合动力车型
		东风本田			东风本田发布新思铂睿
		安徽江淮			江淮乘用车发布将“瑞 风”和“和悦”升级为子 品牌的战略
		力帆汽车			力帆 620 纯电动车投放成 都，力帆 720 上市
辽宁	沈阳	华晨宝马	华晨宝马沈阳新整车工 厂产能 10 万辆		
		一汽海马			海马 M3 和 M8 两款车型发 布